# 時報

EASTERN TIMES.

今天三大張售大洋貳分

時報 二千零二十一號

宣統元年十二月十六日

西歷一千九百零十年正月廿六號

去年今日

永遠禁刊審捐



奏辦江南籌捐彩票准十二月二十四日開彩

本公司定章……十二月念四日在南京……（小字不清）

羣學會徵書啓

益智遺精……百日練丸

招商局安平輪船 准期本月十七日即禮拜四由申開往甯波嗣後常川往返此佈 本輪帳房謹白

江蘇教育總會續辦單級教授練習所廣告

習所得有畢業文憑會任教員已有經驗者爲合格 報名截止期 正月二十日 開講期 定二月初一日先一日到所 課業用品費五元攜帶畢業憑 要項如下 聽講員資格 已在初級師範或師範傳習所畢業 寄宿舍 由本會指定每人膳宿費三十元領取入舍券 除通告本省各勸學所教育會及函致各省諮議局教育總會簡章已見十二月十四日中外日報申報十五日新聞報十六日時報外每人預繳

啓明學堂招生廣告

本學堂開設上海西門外十二里徐家匯鎮南首河東便是學生居處飲食均在校內新學生年齡自八歲至二十歲爲限來學之前須有可靠保人並女學生親人須來面訂一切每學期即六個月繳學膳費大洋二十五元講常課程教授國文算學刺繡歌唱體操織花邊等欲學英文或法文或色畫每學期加十元欲學西琴加二十元欲學墨畫加五元其餘詳細章程另紙分閱 茲定正月二十開館到時考試分班即日上課欲來校者請速來報名

木瀆兩等小學堂招生

本校高等初等尚有缺額有志來學者望速報名 年齡 七歲至十六歲 學費 高等每年十八元初等每年三元六角 膳費 寄宿每年三十元半膳每年十五元 報名 木瀆本校或胥門東北街六十二號陳宅 考期 正月十五日至二十日止

法文公書館廣告

啓者本書館於本月十九日下午三點鐘行獎賞禮敦請學生屆時光臨法公董局議事廳公同觀獎爲荷 法文公書館總辦暨全體教員同拜訂

常州府屬物產會公啓

開幕 宣統二年正月初五日 參觀期 初五至十七男賓參觀女賓不禁 十八至十女賓參觀謝絕男賓 會場 常州府中學堂 入場劵 每張限一人售銅元四枚

第十二年一期 教育雜誌 增加一倍 仍售一角

本雜誌開辦以來承讀者不棄銷數已逾萬茲屆一年期滿特將頁數增加一倍 增至十餘幅內容美備尤切實用於教育界放一大異彩 增加百六十頁圖畫 茲將要目列左

○圖畫 足球部攝影 山陰明道學堂二分時間體操攝影 南京女青年會紀念會攝影 南京暨南學生踢球會攝影 直隸高等工業學堂男學生攝影 上海高等實業學堂學生攝影 英國倫敦割烹學校實習圖 貴州達德學堂女學生攝影○社說 敬告勸學所 敬告地方視學員 敬告客籍教員 敬告轉學學生○學術 教授管理○名家著述 小學校之模範○文藝 教育小說 醫兒 就學記○雜纂 年假消遣 心理學術語解○數 則○名家著述 圖書館○其餘教授資料傳記法令記事調查等細目不及備載

商務印書館出版發行

蘇州公立第一中學堂開辦實科招生廣告

(一)編制 原有之一二三四年級普通科庚戌年升爲二三四五年級普通科另辦實科招一年生四十人 (二)資格 品行端謹身體健全 (三)程度 遵章以高小畢業及有高小四年之程度者爲合格 (四)報名 報名處蘇城草橋南本學堂報名時隨帶照片正月初五日截止 (五)考期 庚戌年正月初九日考試文憑隨帶 (六)納費 學費每學期十二元他府倍之膳宿費每月四元通學者膳費一元五角操衣費八元用品費四元有餘不足放假時核算均入學時先繳保證費每學期一元

廣東憲民兩等小學堂招生

本校遵部定章程教授普通小學養成立憲國民資格爲升中大學及商界實業之預備 科目 修身 國文 經學 英文 理化 體操 歷史 算學 圖畫 地理 學費 每半學期高等初等洋十二元 學額 各五十名 年齡 自七歲至十七歲 報名 自十二月十七至十二月念日又正月初十日至十六日 插班 高等初等各班分別程度插入 開校日期 正月十七日 校址 虹口武昌路春暉里口

民立上海中學堂錄取新生案 以報名先後爲次

洪永望 王德恒 張永煦 朱友耕 張杏蓮 郁志毅 蔣志點 馬興寶 高興發 王大銘 王大釗 張茂森 何之同 沈鴻慶 沈鴻祥 賈兆祥
章嗣壽 鄒順源 陳培棟 顧君揚 饒十疇 王佐 張俊 徐耀曾 林彬 姚福根 劉懷瀞 顧善隆 蘇甸志 毛有增 孟旭東 言鏞
陳春農 陶鼎 李伯安 蔣文錦 彭炳森 王仁 鄭恩聰 馮志山 王保 張引年 趙應溱 蘇祖圭 李輔君 貝貞甫 浦鏞甫
李□連 費根培 陳淑猷 丁良曜 鄒烈焜 嚴維賢 陳鴻生 虞順懷 朱積勳 朱積繩 沈鴻圖 嚴錦仁 應錫庚 丁思謙 王友棠
以上諸生准於明年正月二十二日來堂肄業特此佈告 鄭世楨 毛汝霖 李培鑫 胡思湍 周振甫 朱樂如 鄭世禮 蘇金生 監院 顯傑 白

南洋中學廣告

南洋中學預科招生 上海西門外日暉橋西

本學堂招考期十二月十七至二十日 正月十七至二十日 有志來學者可於上開考期內每日上午親自到校報名試驗隨帶證金五圓錄取者於學費內扣不取立時給還此佈

本中學附設預科年齡較弱或科學有欠闕者修習學費每半年十圓宿費二十六元有志來學者可到大東門內北城根本校報名試驗日期與中學同此佈

湖州吳興女學招考

學級 分中學師範高小初小四級 程度 不拘定格酌量深淺分別插班 年齡 八歲以上二十五歲以下 納費 學膳費六十五元（半膳減半）初小減學費三元 報名 須有的實介紹人具保 考期 宣統二年正月二十五至二十日 考所 街東本校

本校於杭嘉湖三府分設報名處 杭州 湖州小營巷中華學會 嘉興 城內勸學所 蘇州 胥門內……公館 上海……

國風報

中國報界之洪鐘 立憲國民之糧

定期庚戌年正月十一日出版

○宗旨 本報宗旨在於忠告政府指導國民灌輸世界之常識造成健全之輿論

○出版期 本報每十日出一大冊逢一出版無愆期

○內容及體例 本報每冊八萬字分爲十三門如下

○一論旨 論旨全行恭錄

○二時評 每冊皆有時評兩篇

○三論說 每冊論說兩篇皆本館主筆自著其對於政治上社會上之意見與其所評論者事論說則汎論各事時評則專論一事成三篇每篇長者數千言短者不下數百言皆取國中過去現在之問題爲全國人所亟欲解決者以公平懇摯透快之筆達之批評之其外國大問題爲我國人所當知者亦間及焉若夫冷嘲熱罵輕薄套滑之短評一概不錄

○四著譯 每冊有五六篇約萬餘言譯皆東西各國著名報館名人之論說及各國名著其撰者以簡要明顯淺易解爲主不徒衒學理以上言以自著成篇凡所著譯皆針對中國人程度及中外大局爲國人所不可不讀者乃著錄焉其有外人討論中國事實者尤多錄之

○五調查 本報專派員查國內政治上社會上種種現狀分冊登載其外人所調查者亦間采焉

○六記事 分爲本國記事世界記事兩門凡本國外國之大事皆以秩序的記述之特別記事一門遇有重大事件發生如現在英國上下兩院之衝突等事必詳叙其始末以冠於普通記事之前使讀者得洞悉其原因結果

○七法令 凡奏定之章程備錄之

○八文牘 凡重要之奏摺咨文等皆備錄之加以圈點

○九談叢 皆海內名流本館主筆之筆記或述其所記學故或論學藝或載各國奇聞逸事要之皆以增益智識趣味爲主

○十文苑 搜取當世文豪之詩古文辭詩話詞話等每冊登錄

○十一小說 或譯各國名著或自撰

○十二附錄 本報附錄憲政淺說國民生計淺說

○十三圖畫 歷史畫風景畫人物肖像等隨時插入

特色一 中外著名之某君爲總撰述其餘海內名士十餘人爲分撰述每冊文字以上其出於主筆精心結撰者五萬五千字

特色二 本報記事皆審擇其確實且有關係者而又不略於外國

特色三 本報著譯一門皆顧東西各國報館論說之精華及世界名著

特色四 普通報館之論說以限於篇幅難得發揮本報各說稗材料選擇既精故綽有餘地每期論說恒在數千言以上又加之以時評其體裁亦與普通論說同

特色五 預備立憲時代政治上社會上有無數大問題橫於其前國中人人苦無解決本報崇論宏議爲人心目之中

特色六 談叢文苑皆出一時名士之手實掌故之淵藪而當代文學史

特色七 原文錄於文牘一門其有應授據學理或參考他國成例外人議論者則錄之於著譯門其他各門之

特色八 本報每冊各爲系統的組織如情節附錄常識引人入勝

特色九 每冊時評門所論之事項則將其詳錄於記事門

特色十 以上十大特色之外更有爲特色中之特色者則售價之廉

○售例 零售每冊大洋二角五分 半年大洋二元五角 全年大洋六員 五角郵費每冊暫收五分 本報每冊八萬字全屬精心結撰僅售價二角五分定閱全年者以六員五角而購得三百萬言有用有趣之文字所費至少而即能得前舉十大特色之利益

凡我立憲國民手一編其人何幸

○本報每冊定價二角五分 外埠不加郵費欲知本報式樣及內容詳細者請惠寄郵票一角到本館當將第一冊價僅收回印刷費一角

上海四馬路老巡捕房對門國風報館

中等農業學堂招考預科生廣告

（學科）修身國文歷史地理數學物理化學動植礦物圖畫英文體操（程度）高等小學二三年生年在十四歲以上十八歲以下者（學額）六十名（期限）一年畢業後升入本科三年畢業（納費）全膳一學期十六元半膳八元學費概免（考期）十二月廿二日明年正月十二日均在上午（開學）正月廿四日（報名）松屬各勸學所閔行務敏學堂（招考處）上海勸學所閔行務敏學堂（校址）上海閔行鎮

蘇州振華女學校招考新生 隨到隨考 正月十六日開學 ● 校址 嚴衙前六十三號

清心書院添招新生廣告

本院自創辦以來迄今適屆五十週年茲特增聘中西教員重訂完善課程並增學額百名誌此盛舉 程度 中學小學各級 學費 每學期修膳費洋四十元高等洋三十五元 年齡 十二歲至十八歲 考期 十二月十九日下午二句鐘屆期自備中西筆墨來院考試 於百名中設特額二成 擇考試最優者每年減收學金洋式拾元 報名 大南門外桑園本校界濱盤街科學儀器館 証金 報名時須繳洋一元取者於學費內扣除不取者當即奉還取而不來者不還 注意 計祇繳洋十元即可得中高兩級文憑 監院薛思培謹白

華商赴比賽會董事會廣告

明年西歷五月一號即中歷四月中旬比國京城開萬國博覽會現經商部派赴比賽會總董……凡吾華商貨物欲赴賽者可於年內函知本會事務所……（小字不清）

股票息摺作廢

啓者中外日報於光緒二十八年四月所出第二百二十一號股票一張息摺一扣（入股戶名李小池）又二百二十二號股票一張息摺一扣（入股戶名鄭善庵）業均遺失特行登報聲明無論何人覓得均作爲廢紙此啓 失主特白

商辦漢鎮既濟水電有限公司添招新股廣告

本公司股東會議定招股……（小字不清）


（大清郵政局特准掛號立案之報紙）（明治三十八年一月十三日第三種郵便物認可）

## 社論

# 論江蘇諮議局與官吏　(琅)

今日之諮議局與羣不肖者爲劇烈之戰爭於腐敗政治之中諮議局而勝則憲政有進行之望國是庶乎可幾諮議局而不勝則官吏之勢燄益張民智民力將蹂躪而無復孑遺此爲我中國生死存亡之關鍵即可於官民相爭之結果而卜之夫諮議局之勝不勝孰是爲之對待容乎官吏而已矣語曰道高一尺魔高萬丈今舉國喁喁望諮議局之有效惟不肖官吏爲之中梗　先后　先帝重視輿論之德意無由下沛　今上善繼善述之孝思無由溥施　監國賢王勵精圖治之盛意無由遍喩斯民望治之心又何以克遂乎其蠹國殃民之咎豈泛泛所可盡之者耶

各省諮議局自九月初一日開幕以來與督撫或向背大要不離章程之範圍者近是而督撫之與諮議局雖不甚見有銳意扶植之處亦未聞有蹂躪破壞之說其氣象猶非甚惡也奈何江蘇諮議局與兩江總督有獨不然者夫江蘇視各行省中風氣最爲開通現任總督又爲碩德者彥宜平相得益彰爲他省楷式何以道路相傳轉與私所期望者南轅而北轍也此不能不鰓鰓然有所慮也試就所聞見者詮次如下

前因江督劄飭諮議局用勸告字樣遂譁然以爲江督不滿意於諮議局特用勸告二字以露解散之端倪士民非有所憚於解散也欲彼此相勵以增高江蘇士民參預政事之程度也乃不爲官吏詞鋒所屈決然呈復江督以毋庸勸告繼閱前此劄復中所用勸告係牽幕之舞文弄墨非江督本意先有抽易原劄復之說而諮議局已具文呈復即有劄復呈復併行抽易之說而報章已早騰布乃爲斥退劣幕一切爭持以紓諮議局地位曾無毫髮之缺行政官則以劣幕之故稍受感觸於大體固無損也嗣見報紙喧傳某某二督電致憲政編查館謂諮議局權限太廣辦事棘手云云夫權限廣狹定自　先朝某督紛紛胡爲者昨日本報專電載江督電致憲政編查館又云諮議局議案交司道核議駁則不復又云擬禁議員充報館主筆又云學生控告諮議局照兩造互證辦理嗚呼其信然邪抑以告者之過邪議案之可行不可行行政官應悉出以光明磊落之行爲豈有置之不聞之理推是言也微特可以不駁且可以不議可以不設司則何如奏請銷滅諮議局乎報紙宜揚非因議員之充主筆主筆固自有聞見者也報紙輸入於官雖以官充主筆可也控告云云尤不可測今有何等學生控告諮議局以何等罪累行政官先籌辦理之法抑久籌辦理之法而後俟學生之控告乎記者不敏竊嘆江蘇士民增高程度之機方去又來而江督之有造於江蘇諮議局爲無窮期也表而出之以警惕江蘇諮議局並以告江蘇全省之士民焉

## 要摺

# 學部奏遵擬女學服色章程摺

奏爲遵擬女學服色章程恭摺具陳仰祈　聖鑒事竊本年閏二月臣部具奏分年籌備事宜內開本年應頒布女學服色章程奉　旨交憲政編查館核准在案查各國女學校制服女學生服色皆有一定即考之中國古禮如深衣首服足服等制兒於經訓及儒先之說者判然不同學校爲教化所關尤當參酌古今之宜定爲整齊嚴肅之制庶幾學風之樸婦容之莊有以養成高尙端淑之人格禮教之防莫先於此茲酌定女學堂制服凡講堂操場均定爲一種服式以期簡而易從至兩等小學其女學生年歲皆在十五歲以下禮未加笄且做童子不裘裳不履絇之義學堂服飾卽用家庭常服以省繁費總之女學爲教育之根本衣服爲行檢之表率有管理訓迪之責者宜力除奇衺奢靡之習庶幾有裨於化民成俗之美敬教勸學之規此則臣部與辦學諸員所宜兢兢共勉者也謹將擬定女學服色章程繕單恭呈　御覽如蒙　俞允卽由臣部遵奉頒行所有臣部擬定女學服色章程謹繕摺具　奏伏乞　皇上聖鑒謹

奏宣統元年十一月二十九日奉　旨依議欽此

謹擬女學服色章程繕具清單恭呈　御覽

一女學堂凡遇行禮日期監督教習監學堂長院長等如係有封命者卽按品級吉服行禮無封者常服行禮未適人者卽著學堂制服行禮至學生無論已適人未適人均著學堂制服行禮

一平時在堂無論監督教習監學堂長院長學生均著學生制服惟女子小學學生均用家庭常服

一女學堂制服用長衫長須過膝其底襟約去地二寸以上四周均不開衩袖口及大襟均加以緣緣之寬以一寸爲度

一女學堂制服冬春兩季用藍色夏秋兩季用淺藍色均緣以靑

一女學堂制服用棉布及夏布均以本國土產爲宜

一女學生得佩襟章以爲識別其製以銅爲宜不得用金銀其花樣字樣均聽本學堂自定但須向督學局或提學司報明

一女學生不得纏足

一女學生不得簪花傅粉被髮及以髮覆額

一女學生不得效東西洋裝束

## 來稿

# 論關稅與商業及財政之關係

(明治大學商科雷壽彭)

商業之盛衰恆視立政方針爲轉移而國際競爭之勝負國家經濟之舒之蹙以商業盛衰爲消長然則商業與立政其關係固爲密切者也泰西各國重商主義已盛行於十七十八世紀二百餘年之間迄今猶未或息如英之顯理第七顯理沙不達女王法之路易十四德之腓勒得利克大王莫不力嘗一國獨立的經濟確立保護之政策以爲國際競爭之主體英以航海條例而收海上權法以柯爾柸爾政策而英之毛織絹布製鐵之輸入以絕此其例之著者也則其商業之日以繁盛財政之日以鞏實國民經濟之日以膨脹而歐洲遂爲今日世界之中央經濟市場者夫豈偶然哉昔日列强地中海大西洋沿岸之經濟的競爭今則轉而麕集太平洋沿岸矣昔日列强印度南北美殖民地產業之拓殖販路之擴張今則相將而蹂躪我國內地矣諺有之强寇入室而主翁懦弱若不亟出方策以退之則其家室不爲所掠奪者幾矣今日各國於我邦經營之勢一强寇之勢也我國與各國對立之勢一懦主之勢也夫競爭之原則弱肉則强食此進則彼退我國際此之勢處此之境若不確定立攻之方針力行保護之政策而復政議紛出莫衷一是因循苟且廉退廉進則欲國家財政之整理國民經濟之充實夫可望哉夫國民經濟之膨脹卽爲國家財政澤潤之淵源孔子百姓不足君孰與足之語已成爲一理財之原理蓋國家之費用無不徵收之民間而徵收額之多寡恒以人民所得能力爲比準若國家唯以收入爲主義不量所得而强所出則雖有千百憤特出於鼓吹其義務說亦將無補於查胥斯芒特斯其由等之爲議盧梭之羣民約也法蘭西苛斂之結果竟爲千七百九十二年大革命之一原因濫徵之來有如鷹逐良可懼也是故整理國家之財政必先以充實國民經濟爲基礎民力旣贍輸納乃支此固無關租稅論者所言享受利益與否也而充實國民之經濟必先以實行保護政策爲原則使凡阻害商業之事實厘革蕩盡不得再萌於將來而後國家產業誘掖之企圖得以完盡其任務財政財源之商工業有以自由進陟也我國漠視商業由來舊矣通商以來日受外交之激刺更感財政之困乏乃悉商業爲今日國家致富之必需國際競爭之要素及其影響所及關係所在而思所以補救之獎勵之保護之因而變其行政之方針者蓋數數矣觀夫鐵道之相繼敷設也所以便利貨物之搬運節約其生產費而緩慢其低昂趨勢之程度者也法律之急於改良也商務局之設立而與以特權也所以簡迅商事之裁判而保護其行爲者也貨幣與度量衡制度之講求統一也所以圓滑商機而確實其信用者也然此僅保護政策之設施及其一方面者而其實施之起點蓋不在此而在今日之關稅問題也夫稅率之高下直關販路之消長而貨物通過手續之遲速常爲商機逸適之樞機販路蕭索生產亦頹其影響於國家之歲入國民之經濟者詎淺鮮哉歐洲中古諸侯專暴徵稅官署遍設國內一時弊害叢興產業靡弛其後盧受重商主義之影響乃一變爲注重輸入品之稅率厲來商業競爭激烈之結果更變一爲以一國爲區域而俾貨物移轉與販賣以完全之自由權於國內矣英吉利國內關稅之全廢也已斷行於前世紀之初期其後而法而德而日本莫不皆然而獨我國則猶遍存國內海關之外釐類繁多舊關也更有戶關工關之別釐局也又有總局分局之設戶關之數四十有四工關之數一十有七釐局之數如江蘇一省總局已及十有七分局則八十有七矣　(未完)

## 小說

# 毒藥　(二十一)　(冷)

寫中人第九

鶯兒恐怕鬧出事來於自己的事有害忙說道你要救我們不聲張你快從來的地方回了去說了這話房門口早有憲兵來了打門進來小侯爵還要低頭再鑽進那火爐去早被憲兵一脚踢了房門上前去一把拿着小侯爵阿呀一聲早已無法逃避年長憲兵捕得小侯爵便向身邊取出繩索來將他反縛年少憲兵也從塔上跑了回來了於是兩人押了小侯爵要到憲兵分派所來小侯爵卻還掙紮着不肯回頭要和鶯兒等說話鶯兒等早已嚇得回著頭掩著面不敢看他他見這般情形更

加放肆道鶯兒你要在你阿父阿母傳甚說話麼我現在便要立刻坐了馬車送回巴黎去了鶯兒那裏再肯回答小侯爵又嘲弄道你爲不是謝謝我我肯替你傳話也不是容易的我因看了昨日以前你和我是夫妻的情分纔肯這般待你年長憲兵便喝住道不許多說小侯爵再要想話兩個憲兵早牽着他走了鶯兒等方纔如釋重負連忙關了房門兩人在房內相對又呆了半向然後回過心來各各收拾好了哈密女史也就此不裝男子了過了二點鐘他們兩人便又叫了一輛馬車還着店中還在擾亂的時候算了房錢哈密女史遮着濃紗的網面上了車關住了車門從人叢中出了瓜瓶一直走至國外流向外國去了鶯兒的事就此歸結後書如何研究音樂如何立身與此書無關也不再細表如今且再說那小侯爵　(未完)

迺治眼症

湖南鄂漢鐵路總公司通告

蘇省鐵路學堂職中等工業招收土木科學生廣告

遙治眼症 北京立誥實報館主人山東附貢譚伯安先生精眼科請遠方患眼者將前因近狀開示寄京並帶大洋一元作函往郵費先生即對症發藥治驗畧誌如下吏部侍郎廣西唐春卿女公子目出紅絲如張翰林院侍講學士寶奉天世仁甫三公子患目十餘年左公府幼公子目生白珠前陝西□□□□□□久患目疾伯保澤士合郎職人縮小以上各症藥到皆除 先生住家北京西單牌樓報子街住西庫資胡同路南文元圖□門號房白

湖南粵漢鐵路總公司廣告 啟者本公司要購火車頭四輛二等客車四輛三等客車八輛鐵底平面車十輛箱形車十輛准於本年十二月二十二日即西歷一千九百十年二月一號下午二點鐘在長沙省城草潮門總公司當衆開投逾期不收□價值高昂任由本公司棄取或全不取所有洋文車輛尺寸及詳一切細章程請先函寄湘潭株洲本公司洙昭鹽造工程處取閱可也 湘路公司告白

蘇省鐵路學堂添辦中等工業招收土木科學生廣告 本學堂現於庚戌年正月起改辦中等工業先設土木科一班凡高等小學畢業生及中學二年級學生祇須有畢業修業文憑者均可報名入校第一學期恐來學者程度不齊設預科兩班作爲土木班豫科第二學期起即爲土木班本科三年畢業呈請獎勵所有普通科目爲修身國文英文算學理化圖畫體操實習科目爲測量標樑學道路鐵路工程材料學應用力學工場實習來學者每一學期預繳學費洋十八元膳宿費洋二十元又操衣書籍物品洋十元報名時先付保證金洋五元入學時於學費中扣算報名處上海垃圾橋蘇路公司蘇州盤門內新橋巷本學堂

## 上諭 (北京電)

監國攝政王鈐章十二月十五日內閣抄奉

上諭貝勒載濤等奏考試宗室氣鎗暨識滿漢文字開單呈覽一摺中氣鎗五鎗識滿漢字之錫啓保泰溥仿齡秀均著賞給一等侍衛中氣鎗五鎗識漢字之印符裕瀛長續清鑑榮試榮沛松順等俊富森寶鑫玉崑常福均著賞給四等侍衛中氣鎗四鎗識漢字之松年著賞給大緞一疋銀十兩中氣鎗三鎗識漢字之鐵超全斌樸清雙山連啓成崑升復溥芳並識滿漢字之常年均著賞銀五兩欽此

監國攝政王鈐章 同日奉

上諭前據御史江春霖奏參疆臣素相朋比肆爲護欺一摺當經諭令張人駿確查茲據查明覆奏江西巡撫馮汝騤謹飭和平所參烟癮甚重賣缺徇私各節均無實迹可指至其用人間有未當已經各員分別參撤毋庸再議惟該撫於提回公費及委用丁憂人員沈銘照二事雖有文牘可稽或前任曾經派委與私行提取濫加委任者有別但均未奏報難辭疏忽之咎馮汝騤著交部議處候補知縣劉慧曾承辦供張任子私用浮開溢數希圖冒領迹近侵欺著即行革職餘著照所議辦理該部知道欽此 軍機大臣署名奕劻世續鹿傳霖那桐戴鴻慈

十二月十五日 召見軍機 澤公 榮恩 劉朝望

## 專電

◎十二日政務處會議期各大臣均齊集談及國會請願事無極力贊成者然亦無惡感情（十五日戌刻北京專電）

◎八旗公舉代表二人與各省國會請願代表同居以資聯絡（十五日亥刻北京專電）

◎國會請願代表十三日謁世中堂時世云已商之憲政編查館各大臣多謂已有資政院國會可緩開代表曰資政院非牛非馬何涉國會世曰朝廷深仁厚澤乃民有貳心否代表曰貳心則無之惟此次請願不遂竊恐離心耳世中堂悚然改容當允極力贊成（十五日戌刻北京專電）

◎農工商部奏設沿江沿海漁業公司及設立水產學堂奉旨知道（十五日亥刻北京專電）

◎農工商部奏請產茶省分設立茶務講習所奉旨依議（十五日亥刻北京專電）

◎旅京鄂省政學商各界集議堅拒鄂路借款惟在學部當差之鄂人則均主遵張之洞借款之約相持不下（十五日亥刻北京專電）

## 譯電

◎北京電 愛錦鐵路事美國雖爲積極之議主持中立俄人意頗不以爲可聞其覆文謂須待詳細斟酌因此事關繫甚多不止一端也

◎倫敦電 泰晤士報深慮中國值此時代反許建築愛錦鐵路其眼光之淺近適足使列强多所糾葛也

◎東京電 西比利亞與滿洲交界之間有琪利克人三千爲海威夷人所招募聞擬於正月間運六百人至大連灣云

◎倫敦電 十二月十三號行刺俄國警察秘密隊長克潑羅夫之人犯伏司克已由軍帥定爲死罪

◎倫敦電 英國選舉各黨人目前竭力爭勝改進黨宣言助皇黨因主張征食品稅於是失敗其地位已全然失望

◎倫敦電 倫敦克朗尼克魯報謂改進黨被選之數連國民黨在內當得百零四至百十四之數

◎倫敦電 英□改進黨於安德路堡選舉得勝聯合黨被選百人改進黨共計被選十四人工黨共計被選一人

◎倫敦電 英國普幸爾中將已退出軍籍以便專心改良幼童警察隊

◎倫敦電 太晤士報持論謂議院之所以爭持不決因國民黨欲保守權利故並言調和方法其端不一如兩黨中或各省中不洽先應使人勸解政府則立於中立之地位可也

## 要聞

○京師近信

▲監國攝政王近日常駐二所不回邸第天未明即辦事披閱章奏極爲精細即尋常例行件亦時有批答

▲日本伯爵大隈重信於七月間呈進日本開國五十年史現又將原書譯成漢文並奏摺一件由公使伊集院函請外務部代爲呈遞十月十五日具奏奉旨留中十一月初五日經外務部請賞給大隈伯爵頭等第三寶星奉硃批依議欽此

▲粵漢鐵道借款外人間以美國中途插入頗用爲難因致遲延未曾簽押今以湘鄂代表進京氣勢甚盛外人因即聯合一致催政府即日畫押

▲美國提議東清南滿鐵路中立一節英使答以候日俄意見如何蓋意以爲難成不以美意爲是特不便明說耳

▲郵傳部前有人呈請堂官開辦郵電學堂以爲自辦基礎堂意以爲創辦耗費擬即附設之於所開之鐵道傳習所約明正可以開辦

▲資政院定以舊貢院爲基址德工程司估計建築之費須八十萬元已派曹汝霖章宗祥趙炳麟馮國勳及外部陳某爲監辦

▲總科大學講師都已聘定大都禮學館及譯學館中人居其大半

○新聞舊聞

▲國會代表到京已見前報茲聞昨日國會代表閔荷生部郎等二十餘人赴都察院衙門請謁閱察院堂官伊副憲答稱署中房屋狹小諸公濟濟多士無地可容且本衙門祇有代遞之責並無允許之權因此固辭不見云

▲此次民政部保案所保俱係虛銜有本係五品銜而獎作五品頂戴者聞因礙於各部保案之較嚴故凡請獎實官者均改作虛銜云

▲澳門劃界大臣高而謙前因界務提京磋議早經由粵啟程北來旋因中途養疴留滬遲延上現已於前日抵京擬於今日（初八日）赴宮門請安覆命預備召見

▲聞度支部財政處總辦□□□昨經面稟澤尚書以郵傳部統計表冊紙經文催迄未咨報查該部經費既極繁尤爲繁重且有多項係與本部核定數目案件若該部表冊未交則本部核定公事亦多有未能著手之處爲此請示究應如何辦理等語澤尚書諭祇可再行妥切咨催可也云云

▲度支部澤尚書昨會商紹陳兩侍郎暨丞參各堂以各省每年終所有軍需報案兵馬錢案報部飯食銀兩向係六成歸公項四成歸該省司提支茲擬改爲均作正款報銷該司不得奉行提支以重公項不日咨行各省一律遵照如報銷時書役等敢有阻碍部中定予嚴辦云

▲聞外務部昨接駐京英國朱使照送中國留學英艦諸生程度品諳冊部中已轉咨海軍處矣

## 譯聞

○滿洲之煤礦（譯公論西報）

俄日一役後中國主權喪失於不自覺而滿洲之地遂爲兩國所必爭按滿洲天富之國先爲人所未覺至是遂爲世界所皆目中國既無先見之明事後又不能補救若非各國干涉其中則此寶貴之疆域將輾轉同入於日俄二國之手

滿洲有數端極爲可貴在俄曰一方面爲彼通亞洲之門戶在日本一方面爲其殖民之根據而各國則又視爲農業鑛產富順之區故此世紀中變遷又不知至何等也

滿洲有三十六萬五千方英里有八百五十萬人民若以之分配則一英方里不及二十五人而聚居於中國界之東北角該省區域其北其西均以黑龍江爲限區分西比利亞及內蒙古而東則界於畢列司馬克及高麗之間南爲黃海就政治言則分爲三省曰奉天吉林黑龍江就地勢言則北滿洲爲松花江所灌注而南滿洲爲遼河所灌浸者也除此兩大河外此外均係崇山峻嶺其北段尤多林木而南段則永道既便人民亦多（未完）

## 時評一

●國會與樞府（冷）

我前言國會請願之第二步凡我國民翹首望之雖然豈僅望之而已哉此次之國會請願代表我各省諮議局議員所舉出者也各省諮議局議員我人民所選出者也是此次之國會請願出於我人民之同意也假使第二步而無效是即我人民之無能也是安可袖手望之哉是宜速謀後援之法

# 光明學校招生

宗旨 以精神教育國民 資格 具普通智識體格健全品性高尚者 納費 每學期學費九元膳費十八元宿費六元 考期 本月十八十九日上午(社所)上海西門外慶安里

# 浙江高等學堂添招正科生廣告

本堂定於庚戌上學期添招正科第一第二兩類新生凡中學堂畢業生及在中學同等之學堂畢業生志願投考者務於庚戌年正月十六日至二十日親至省城蒲場巷本堂報名隨繳畢業文憑及四寸相片二十一日至二十三日分日考驗錄取後即日入堂應繳校服操衣費六元上學期學費八元膳費十八元預備書籍費十四元共銀四十六元均於入堂日預繳特此通告

# 兩江法政學堂補習科招生

本堂仿照京師法政學堂辦法招收補習科學生仍名皖贛各十名共一百名補習東文東語以便將來升入正科三年共計五年畢業其資格以中學畢業或高等預科三年畢業得有憑證者為年內親至本堂報名考試明年正月開學特此佈知 南京法政學堂啟

限除蘇皖贛三省學生移由各省學使考送外凡寓居有志法政學者請[illegible]

# 江南法政講習所新班招生廣告

學科 政學 行政法 裁判所構成法 國際法 商法 民刑訴訟法 地方自治制 憲法 民法 刑法 經濟學 財政學 人倫道德 中國文學 地理 世界史 [illegible]

年齡 二十歲以上五十歲以下 報名 年正月十五日止寓遠者郵寄亦可 片履歷 考期 正月十五日起二十日止 校址 南京娃娃橋 開學 正月二十二日

一百四十名分晝夜兩班 年限 年半畢業 學費 每年二十四元入學時納一分四期預繳膳宿自備 資格 不論本籍客籍以文理清通品行端謹者為合格 報名 日本年十五日起庚戌

# 育英書院添招新生廣告

本書院開辦以來四十六年院章學科逐年修訂以期完善明年為預備之江大學上人才另行擴充本屆年終正科四年生畢業按照定章各級遞升應招收庚戌年預科生六十名凡年在十四歲以上二十歲以下曾有高等小學及中學程度者准於十二月十五日起至明年正月十五日止親自攜帶四寸相片證金洋一元至杭城大塔兒巷本書院報名填寫投考願書聽候示期考試錄取後即日到院住讀 學期學膳費洋三十元校服操衣洋七元運動費洋一元書籍生預繳上學期學膳費洋二十元[illegible]

# 新屋工竣召租

在有法界洋行街即宏記後面第十八號新造洋房三開間兩進兩廂房灶間俱全該屋高爽堅固行號住家均宜合意者請至三馬路[illegible]早康參議面議可也 怡盛公司告白

# 人鑑照相社

研究美術之起點我國斯業者向不乏人術者[illegible]為同人於光線學均有心得復就歐美名家一再商確藝術既精期望尤益特組織一社凡放大着色等一切俱全并著四大特色列後 ○一開生面美術界放一異彩 ○二本社所懸底稿請歐美名手特繪 ○三另比洋有新發明器械本社先為購用照之益覺清朗 ○四各式裝束無一不備總計之約有百數十種之多以供拍照者[illegible] 英大馬路新巡捕房對門本社謹白

# 杭州豫豐泰綢莊啟事

本莊開設杭城艮山門內並分設申蘇兩埠紡等貨馳名已久向蒙京津湖漢閩川蘇申各埠官紳商號深信指牌定購交易日盛以致無恥之徒見而垂涎假用低劣絲質冒襯本牌官紗希冀魚目混珠本莊深恐買客受欺特於機頭字牌旁加蓋圖記以杜鬼蜮不料轉瞬並圖記亦被冒用不得已立案示禁並登報聲明以為從此斂跡詎奸徒利令智昏有儼然大莊號者不自振作亦復狗偷鼠竊肆意假冒殊玷本莊牌號實堪痛恨除分各埠賜顧諸君加意辨別勿為所欺幸甚

# 集昌成經理仁安保險公道

正月念九日鎮江美晟時臺船破亭實輪擱沉小記付美大輪去鎮起存臺船之貨全行沉沒幸由集昌成經理仁安保險今已如數照賠足見信實特此鳴謝申莊劉宜記啓

# 滬寧鐵路常熟太倉車船聯票廣告

凡貴客往常熟沙溪劉河太倉請向上海車站購買常熟太倉聯票即持此票往崑山趁隻公司小輪前去最為便捷○該輪每日下午二點半鐘在崑山開行○頭等一元九角○二等一元○三等五角此佈 車務總管濮愛德啟十二月初日

# 裕麒觀察大人賜覽

知非戒之難也實烟刦之方盛且當時林文忠以忌酸補正二丸為補救試問服而戒脫者幾人哉今之禁猶向日之禁也或疑禁之未必實行即實行焉亦未必盡絕而鄙人獨考亞支奶出現之初烟猶盛行嘗有禁之之舉先生之運回中信今此之禁絕也必也於何信之信之於先生之亞支奶國亦非有前知之神不過以其靈效為煙界之立一寶筏耳而乃聲名洋溢銷行日暢未及數年而禁烟之詔適頒則亞支奶實為當日禁烟之萌芽即行為將來禁烟之神巫也誰日不宜 天津巢效周頓首拜上

水火兵災之刦巫禳之可免也至於烏烟之刦其禳無可禳矣惟有待其禁絕焉而後已也烟之初入中國禁之非不嚴也無如禁之愈嚴則行之愈廣吸而戒者百無一二莫不日難甚而不效果也謂之日禳烟刦

# 湘鄉周宏業著 預算要論 三版

是書指示預算之辦法體裁及其議決之法 明年試辦預算為大小各署局與諮議局議員皆置之座右 自出版後奉天吉林浙江黑龍江等省清理財政局先後定購各數百部初版再版皆已罄今發行三版業已出書惠購者速定為要定價大洋一角五分 北京順治門裏法律學堂後面後王公廠學員寄宿館周曜東總經售處 翻版必究

# 注意中國從來未有之奇觀 飛行器預約入場券 會場及日期臨時布告 請購

頭等紅券售大洋一元備有坐位茶點並贈送飛行器圖說一冊 式等綠券大洋五角

嗚呼今日之世界為工商業爭戰之世界惟工商業之爭戰全恃乎機械爭戰之世界亦無不可鄙人素習算術自算術而重學而電學汽學研究機械於此中最為適用者即飛艇飛球最為娛樂者為飛艇無論何人捕捉可乘者也考其於實本現今尚未能配製完全之物而飛艇之實用可以發達者也中外士紳之襄助幸得以成功實家寒力薄難以造機之始[illegible]

[illegible]案並地方賢長官及有志科學之士拜集資創立會社製造飛艇等件傳收實用而總辦之精神之功以有用之心而轉為無用之結果人問之勝以開將來之絕學[illegible]故二十年來幾經困力而此心之苦進行終未敢稍懈意至今日而自覺略有把握或者一旦達我之目的不過學貫之遺訓始終不懈我國前途之光明已漸大定今擬於元旦之後初五日之前[illegible]

[illegible]而樂為者也於此次初經試演未敢多備入場券之大小一切均須預為佈置故耳區區苦衷尚祈 二十二日截止逾期不候倘欲以售券之多寡定會場之大小[illegible]上海時報館新聞報館申報館蘇州警察[illegible]

# 孤兒院廣告

啓者本院新屋將次竣工約計竣工之後布置一切明年二月底即可開院收男女孤兒各六十名凡有貧窮孤兒自幼無父母者須於期內至本院報名以便明年二月十五日開院 孤兒亦須有人具保方可收錄[illegible]

育孤會慈善券 已經報名者請注意 改為明年二月十五日 上海大東門內孤兒院謹啟

# 江蘇教科書 松江地理教科書 松江歷史教科書

現出二冊 每冊實價二角 現出一冊 實價六分

# 華安人壽公司告白

[illegible]

# 新屋工竣召租

新屋坐落法界永安街太安里內有洋樓兩底一廂並三樓三底兩廂房子數十幢堅固住家行號均宜合意者請至本號賬房面訂可也 太古公司啓

# 女子美術社設造花製菓年假補習課

學額 二十名 期限 十二月初十日起 費用 花卉 三元 材料自備 果子 四元 [illegible] 膳費 全膳四元 宿費 二元 社址 上海大東門內水關橋西首

# 三馬路新建文明大舞臺戲園

新裝電話五百九十五號

十六夜特請京都全部藝員逐齣更換五色電光特別佈景鮮艷奪目
諸唐小萬金韋般沈沈朱呂劉王曹徐總內廷供奉回申草株小何
喜景魁慶蘆春久月龍春月永如永春實
慶雲仙奎蓮籤鏖汝來秋發利春泉發利達
上飛步鑾柱家
王英花劉楊雙草劉周毛鮑雙印謝云潘子周四曹一劉楊水何
[illegible]

# 法大馬路新劇場大戲園

電話一千七百五十二號
十二月十六日演

諸月拿演清河橋 六一陳陳孫氏祭江 李黃徐馮陸明李伍碧國張 [illegible] 群一鴻 小周婆蔣
[illegible]

十二月十六夜特煩全部文武藝員一齊登檯拿手好戲雙齣極妙好戲

陸元奎借清兵 周風林挑簾裁衣 陸金奎大報仇 碧月花俊實招親 [illegible] 士永祥 鐵龍山 小子和 馮二著 [illegible]

14 BOLZANI BROTHERS, Berlin. No. 20

柏林露城納廠為世界著名之最大專廠製造纜繩鋼軌滑車及流動機車

# 西門子辦專電燈公司廣告

本公司設在四川路A一百另五號仁記路轉角專辦各種電氣機器如引擎鍋爐電機電箱電扇等物無不齊全不能備述如有與造電燈及需用各種機器本公司可以全行包辦賜顧諸君請駕臨面商可也

# 群仙茶園

新裝電話一千三百另三號
十六夜戲正廳每位洋四角
白文奎 小蓉仙 尹桂亭 賽春恒 徐 處 尹 鳳 紅菊花 賽勝奎 郭鳳雲 賽月仙 王鴻儀 尹鴻蘭 吳新寶
雙鎖龍 打磨房 小天水 頌拾 演白 演鐸 演玉 頌 闔 四郎 探母 [illegible]

# 專裝假辮

精做與眞無異不剪假辮三角西洋毛髮同一價值[illegible]

# 春貴茶園

十六夜頌演超等名角合演好戲
小春奎 曹蒲 馬崑山 趙魁 王福雲 小桃紅 李百歲 常云恒 常春亭 劉松芳 周湘 李少棠 貴俊卿
長亭 父子相會 過江 招親 春芳山 云仙寺 金榮宮 慶山 俊奎 神商怡 頌演 頌演 [illegible]

# 重慶戲園

暫停修理 廿九日擇吉開檯

# 天仙茶園

十六夜大減價樓包位每位洋三角
何雙福 小寶月 費慶珠 馬飛鳳 陳麗卿 趙春奎 王翠芬 茹玉來 小春祥 李福壽 郭厚建 德堂
轅門斬子 收威 胡一功 百戲 雷打 津鳥 商天 九更 李茂 [illegible]

# 送禮新會甜橙 蛤蜊減價八折

本居自運新會甜橙沙田柚假蟹蚶山貨如新減價八折諸君光顧者請至英大馬路口外埠同安公館間壁同安居購辦原件

# 江海關論

照得本關現有充公食米二十餘担綠茶七十五斤緞鞋四十雙 女帽一百二十頂 [illegible] 百五十個 水煙袋二百 四 [illegible] 一并於十二月十七日下午兩點鐘在本關棧房拍賣宜統元年十二月 日 此論

# 壽暉花園

本園設到各色梅花紅梅綠梅盆景全備價目格外公道承蒙賜顧請至本園賜顧招徠

# 滬寧火車開行時刻表

由上海開至南京：上海 上午八點五十分 上午九點 下午一點十五分 下午三點正 下午五點四十分（快車）…；南翔、崑山、蘇州、無錫、常州、鎮江、南京各站時刻[illegible]

由南京開至上海：南京 上午八點正 上午十點四十分（快車）下午一點 下午三點十分 下午五點正（常州止）…；鎮江、常州、無錫、蘇州、崑山、南翔、上海各站時刻[illegible]

# 滬杭火車開行時刻表

由上海至閘口時刻表：上海、莘莊、松江、楓涇、嘉興、閘口各站時刻[illegible]

由閘口至上海時刻表：閘口、嘉興、楓涇、松江、莘莊、上海各站時刻[illegible]

# 上海郵政總局收信截止時限

寄往何處 由何處 截止收信時限
明州 小輪 每日 上午八點
南京 蘇州 無錫 大倉 火車 本日 上午七點半
[illegible]
凡有僅件須掛號者通可即來本館郵務長代查以免擔誤

# 外國輪船出口日期

十二月十五禮拜二出口 十二月十六禮拜三出口 十二月十七禮拜四出口 十二月十八禮拜五出口 十二月十九禮拜六出口 十二月廿二禮拜二出口
[illegible]

## 手足瘋癱

九龍承包造屋公司東主自願將韋廉士大醫生紅色補丸之神效

九龍鄺玉生風溼骨痛脅經虧損爲韋廉士大醫生紅色補丸所治愈

人身內瘀濕之凝滯乃致風濕之害其最要者莫能治也……此乃韋廉士大醫生紅色補丸之功效……上海四川路八十四號韋廉士大醫生藥局……每瓶大洋一元五角每六瓶大洋八元

## 敬求中西文藝女學堂續招插班生

本學堂定於年正月二十日開課尚有缺額待補有志來學者請至上海四川路八十四號韋廉士大醫生藥局敬……海寗路第拾號洋房本校報名取閱章程可也特此廣告

膳宿大洋八元角遠近一律不取

## 包文利夫洋行　承辦軍械機器廣告

敝行開設……路二號向辦理各國軍械及現貨在外洋……專門研究新式機器……一切……等事……包文利夫洋行謹啓

## 京都天寶齋　嫩面玉容散

丸散治男女……上海……每瓶大洋……

## 練雲大藥房發兌　眼科仙品　醫目重明

……眼科……每瓶……

## 肺部大將

助肺呼吸香膠

這是西來助肺大將材和勻呼吸的要品　凡肺痨咳嗽的病不論新舊輕重一經入口　立能痰化咳止常覺喉嚨滋潤口角生香　如能常備非但可保身的患處且可保一家人的無咳嗽肺病　這就是吃了助肺呼吸香膠的功效　人的肺健了呼吸勻了也好起來了　心經既然得了胃口好　多滋養料心臟許　這個助肺呼吸的香膠是萬萬不可不吃的

此膠味美而甜氣香而清　入口即化功能滋生精液以潤喉化痰止咳以清肺力助肺壯而勻呼吸

痰之爲物……養生之精液皆變爲痰若不治愈則內臟身體決無健壯之期　每次可服三片每日可服三次如幼年偶感外寒而致咳嗽……則立化爲水往下則由大便利出往上則由喉管吐出痰　肺自能自壯而呼吸自勻若能患肺體既壯則長大自速

原班回件　託局函購

總發行所　上海四馬路老巡捕房對門　五洲大藥房

大箱四元每打四十元　小箱二元每打二十元

## 艾羅補腦汁

總發行所　上海三馬路中法大藥房

分發行所　各埠中法大藥房

分銷處　各埠著名大藥房

## 拾文憑官照者鑒

僕於本月初九日由滬乘快車赴蘇過無錫時失去衣箱一只內有東亞學校文憑二張……執照……拾得送還者酬洋二十元……

## 感謝女醫士吉凌漢　醫愈面病

向患雀斑以致四十餘歲人面色……蒙吉凌漢女醫士……面色紅白……特登報……

派律脫香烟

## E. Merck

Chemical Works, Darmstadt, Germany.

德國大媽司特之意麥格化學局專爲化學及藥料以備醫學製藥之用以純潔久用爲標準

意麥格之植物化驗如左

亞薦品(放大瞳孔用)考開伊及嗎啡(止痛用)等均取其特別之清潔提選露液藥酒顏料等詳加研究以供製藥之要需

化學　以分析微菌學顯微鏡及攝影等用

收集礦物化學物及藥料

意麥格之專門醫學如左

嗎啡交換體之作用

內體及下皮之殺藥

收斂止血藥

纖微質溶液(浴消痛瘡)

催眠藥及止痛鎮靜藥

化學純潔用之過酸化水素

如有文件爲預備以上諸物之用郵遞醫業會會員郵資免費

## 愛禮司洋行

B. A. S. F.

德國拔地沙名廠各種顏料及眞正靛青運銷中國有數十餘年矣馳名已久貴客信用貨極頭等永久不變每年售出之數年年愈推愈廣貴客賜顧須認明桶上箱上及瓶上均有獅馬牌號及愛禮司洋行爲記庶不致悞

中國經理愛禮司洋行

上海　天津　寗波

## GOERZ Vest-Pocket TENAX

德國高而滋攝影快鏡匣形極靈便可隨意携置袋中其體片圓祇八分長祇三分鏡匣之外另備特別放大鏡箱一個能將所攝之影片放大五倍至七倍且可隨意放大極其清爽每攝必得佳片毫無艱澀之弊此種靈便攝影快鏡可稱環球獨一如蒙垂詢價目請即函示地址以便奉覆不另取資賜函請寄柏林總行及維也納巴利倫敦紐約等處分行均可

## 謝沈觀察介紹良醫

前月初小兒患寒熱甚劇由沈仲禮觀察鳴請英國婦孺專科女醫生士利先生診治藥到病愈深感恩并感士利先生之神效特此鳴謝先生素以濟人爲心診所在江西路四十七號日間出診三元夜間出診五元……在西醫中爲最便捷願抱病者毋失此良醫也　沈觀察介紹之　蔡蓉梅

## 自造新發明金銀離鼻眼鏡

本號自造各種金銀眼鏡新式離鼻眼鏡……

上海 蘇州　全昌金鋼鑽號啓

## 江灣畜植公司特別廣告

本公司設飯自製廣東各種美酒黑白原色米醋發行以來荷蒙近歡迎氣味之佳咸謂此之來自廣東者有過之無不及茲特廉價發售用答雅意並以告世之未嘗試者(價目如左)

| 酒名 | 每埕 | 每觔 |
|---|---|---|
| 上料酒 | 洋一元一角半 | 洋五分 |
| 料半酒 | 洋一元七角 | 洋七分五 |
| 雙蒸酒 | 洋二元二角 | 洋一角 |
| 三蒸酒 | 洋三元二角 | 洋一角五分 |
| 四蒸酒 | 洋四元三角 | 洋二角 |
| 茅根酒 | 洋二元二角半 | 洋一角一分 |
| 青枚酒 | 洋二元二角半 | 洋一角一分 |
| 紅棗酒 | 洋二元五角 | 洋一角二分 |
| 香葉酒 | 洋二元二角半 | 洋一角一分 |
| 雪梨酒 | 洋二元五角 | 洋一角二分 |

(批發另議)(罎埕外加)(小洋照市)

| 酒名 | 每埕 | 每觔 |
|---|---|---|
| 黑糯米酒 | 洋二元五角 | 洋一角二分 |
| 白糯米酒 | 洋二元二角 | 洋一角一分半 |
| 白玫瑰酒 | 洋三元八角 | 洋一角七分 |
| 代代花酒 | 洋三元八角 | 洋一角七分 |
| 首烏酒(生髮) | 洋二元五角 | 洋一角二分 |
| 紅玫瑰酒 | 洋二元二角 | 洋一角一分 |
| 桂花露酒 | 洋三元二角 | 洋一角五分 |
| 歸元酒(杞菊) | 洋四元三角 | 洋二角 |
| 原白醋 | 洋八角 | 洋五角 |
| 添丁黑醋 | 洋一元一角 | 洋六分 |

此外倘有各帮白米本欄肥鷄乳猪花菓蔬菜及各植秧種無不價廉物美週與諸君請認明牌號逕向交易可也●發行所上海吳淞路中小菜場前○畜植場寶山江灣鎮西螞蟻浜畔○事務所上海北四川路宜樂里內


松江地理教科書　松江歷史教科書

華安人壽公司

新屋工竣召租

## 地方要聞

### ○浙江諸暨縣又有匪警

浙省近來各處匪警疊起甯波定海之洋盜溫州之土匪交起爲亂又台州黃岩之花會亦以匪盜混跡其間乘機起事尤以紹興嵊縣之匪最爲根蒂盤結不易肅清疊奉上台派兵勦捕旋覓旋聚迄未靖謐昨又有諸暨舉人斯康等上禀撫憲謂諸邑東鄉附近一帶向有分淸槐花兩黨搶刦爲事奈近因嵊匪猖獗該黨與嵊匪通同一氣潛謀起事勢甚岌岌請速選派兵弁嚴行緝拿以遏亂萌等情奉撫批仰諸暨縣不動聲色密加訪察如果實有其事速即選派兵捕嚴密拿辦云

### ○贛省政界要聞漫錄

▲贛撫馮中丞現以各項新政動關緊要乃各署局所任意積壓甚有由院批飭議辦之件亦累月經年延不議復是亦庶政未能發達之一原因日前特飭各署局處所司道總會辦將本年奉到撫批撫札撫咨撫電撫照會撫函各公牘及各該署局批札照會函電詳移咨各項公牘概行摘由列表註明收發日期於封印前呈院以備查核故各署局日來辦理此事頗爲忙碌

▲贛省藩庫年內尙需開支巨欵而各屬應解錢漕多延不上兌劉藩因無法支展當商准馮撫在南昌大清銀行借用銀六十萬兩是爲贛省公家借債之發韌矣

▲藩署統計事項係專委錢幕高賓予承辦現因淸理財政部限嚴迫高君辦理將及一年錯雜紛紜茫無頭緒劉藩因見甘藩獲譴頗有戒心當將高幕辭退另聘錢幕熟手接辦以免貽誤

### ○袁督爲桂省爭論鹽餉事覆張撫電

桂林張撫台鑒洪准大咨轉據諮議局呈以規定鹽餉援引局章二十二條視爲人民負擔義務之增加派員來東調査各省查前准憲政編查館電凡屬國家行政由督撫照常稟咨非諮議局所能置議其由局提議之件亦應由督撫審核毋得踰越權限各等語是廣西諮議局應否參預以鹽餉是否國家稅爲斷夫鹽餉之爲國家稅猶之地丁錢糧悉無一非取之於民也若以取之於民者即視爲義務增加則天庾正供不爲人民負擔者幾何該局員於國家稅性質辨之未明率引局章比附於提議事件置館電於不顧敝處實無憑承認且此次商承鹽餉[illegible]定至貴之價以示限制亦並非卽行加重乃該局原呈輒曰[illegible]鹽價於事實已多不符卽曰加重有如淮鹽行銷四省鄂人湘產也湘食淮鹽現價每斤一百二三十文不等漲落不常不聞各該諮議局視爲義務增加要請提議此中界線鄭重分明似桂省不乏明通之士豈遂獨異若謂廣東禁賭廣西因鹽務之關係即可比而干涉毋論兩省誼若一家廣東協助桂省餉需本不爲少今鹽餉既純乎國家稅性質我輩爲國家辦事責在興利除弊誠不能徇少數人省界之見再爲國家分界該局員來東調查聽其自便但於諮議局應否干涉範圍不能不明晰剖示望公有以教之也此事已於上月杪奏咨靜候部議施行除抄奏稿章程咨達外先此佈復

### ○江甯强盜警察之續聞

瞼金氏（前作禹金氏者悞）西區告示玆查確實姓瞼）一案經巡警總局暗巡將兇犯梁少西張玉庭（前作田誤）查獲訊供發縣後連訊數日至初十晚由縣訊出尙有餘黨周錦堂一名現在北三區充巡警當卽一面函禀巡警總局一面簽差赴北三區提人詎行至該區時已有巡緝隊數十名在但聞區官喊曰周某請假甯家我派人同往捕之可也幸勿野蠻云云蓋巡緝隊人手揪區官之髮辮勒令交人否則要你腦殼（卽腦袋當時之聲口如此殆湘人歟）故區官有是言也既而由北三區長警帶同巡緝隊及縣差同捕周錦堂於家巡緝隊既不許分區解送總局發縣又不還交縣差直擁之而去由該統領王君宏訊問一夜至十一日午十二句鐘始解縣歸案訊辦聞周錦堂已認供矣當瞼氏之案發見後翌日由巡警局暗巡破案王有宏心甚不喜及聞一爲巳革之巡長一爲未補正額之巡警心竊疑之况道路紛紛有李總監許梁張等月給銀米之事此案恐有不實不盡故連日派人在縣署聽審一聞供出周錦堂卽馳報王 宏立派數十人至北三區索 且將其巡警請假簿花名冊站崗表一併搜括以去俾李總監不得再託詞爲巳革或尙未補實不果也查得張玉庭實係已補正額之人如王之手段對付於李誠屬妙絕獨惜其圖洩私忿不顧越俎侵權難免無人議其後耳

自瞼金氏 案發生督憲對於江甯警界嘖有煩言李總監慮要差之難保不得不將串通匪徒防範之西一區區長彭光濬失於覺察之北三區區長楊鳳標予以懲儆於是楊鳳標撤差彭光濬降爲三等區官聞彭與李總監有戚誼[illegible]聞甫由三等區長擢升云

### ○浙省軍界內則

▲陸軍部咨查本年秋季新舊各軍隊兵丁 陸軍部咨浙撫云本部現有應辦要件亟須調查各省本年秋季新舊各軍隊兵丁冊籍以便考核玆特另訂簡明冊式一紙相應咨行貴撫查照轉飭新舊各軍隊按照各節造具淸冊二分迅速咨報以憑辦理嗣後造報此項冊籍仍希查照前練兵處擬定冊式辦理可也

▲教練處規定新軍教育計畫 教練處呈禀撫憲云竊查陸軍混成協創將成立所有教育計畫事應預爲規定俾新舊兵按期教育各收循序漸進之效玆謹遵照部章擬定步馬砲工軍官佐目兵教育科目次序表各一紙又教育官佐目兵預定及實施月報表式各一紙呈候帥閱如蒙核定即請將各表札發混成協並飭按照科目次序表計畫全年教育詳細科目按月塡入教育官佐目兵預定月報表於未實施前五日呈報至實施月報表應於實施後五日照實施科目塡報備查云

## 地方通信

### ○廣東通信

▲開拆新城之先聲 月前易紳學清等條陳要政議拆去新城廣設工藝廠等事已由張前督奏奉 硃批著袁樹勛會同增祺體查情形具奏欽此昨初六日袁督特札行司局議擬限本月十二日以前詳覆以憑會商將軍辦理司局奉此擬由巡警道主稿日內卽行詳覆督院其內容詳細情形明日續報

▲查辦路事最近之要聞 龍參議沙上程師到粵查辦路事經紀前報並查龍沙之外尙有于道台張大令兩人並帶有隨員朱包兩位前於初一日到粵初二日龍參議親身到公司拜會翌日於張沙三人到公司晤談彼此極爲和洽初五日龍于張沙四人會同政商查帳員鄧劉羅徐四人及羅協理李坐辦鄒工程師董事鄔甘泉黎棨庭梁璟堂麥仲裕管帶羅祿生諸人由黃沙專車前往鐵路調查至琶江口上石碑坑止沿路經查帳員等指攻工程各弊龍等似另有主意無甚可否遂至夜六點抄乃返又聞是日在車上時孫查帳指陳枕木石子價目鄧委員向董事鄔甘泉言曰此卽枕木之董事也孫曰是卽寫釘鋼鐵等類亦多由鄔君經手辦者卽鄔敬紀是也云云龍等頷之又聞鄔鄔兩派查辦之林京堂炳章梁部郎用弧暨小京官國鈞奉命查覆王道秉諮各欵旣畢林張上月巳回京至梁部郎用弧則於本月初九日附金山輪船下港轉輪北上俾早覆命云

▲龍參議之查帳丙約 龍參議查辦路事大略已紀昨報茲聞龍參於初八日致函公司羅協理約定初九日派於張兩員親到公司開查茲覓得其原函特錄如下實臣仁兄大人閣下連日晤敎深爲快幸弟等現擬至貴公司調查一切于張兩君自初九日起按日前去附上開查約言六則卽希査照示覆爲感繕專此祇請台安愚弟龍建章頓首（計開）一本部遣員會辦一乘大公事事坦懷相與初無一毫成見在胸一此次查核帳目凡所問何事隨詢何員答覆作爲確據應由公司先用正式公牘開到銜名職守照送前來以便交接一遇有不明及誤會之處務宜平心靜氣虛衷研究以求見治一帳欵以數目爲重收付以核准之單據爲憑自應兩相符合所有總細帳目尤應層層鉤貫方足以昭核實一此次查辦係奉旨之件斷難延緩擬於開查日起應問應答彼此當面書寫以免函牘往還久稽時日一查帳時刻定每日下午一點鐘起至五點鐘止

▲看看葡使申辯拆毀旺夏村民屋之巧滑 澳門葡官前議拆毀夏村民屋一事經袁督照會阻止在案日前外務部特將前情詰問駐京葡使旋據照覆路謂此事經已隨達澳督未准答覆而本大臣有可先爲奉答者本大臣固知貴大臣用意係爲彼此辦理界務恐生阻礙起見本大臣極表同情但是所述實道係開之前澳官無端拆毀村屋之事本大臣可斷其必無卽或有之必爲大衆公益而起辦理自有定例必按例秉公估價給買實遵支那國之舉動而行且估價之屋曾係永遠歸西洋管理區域斷與界務無涉等因外部准此已將該照會原文錄寄來粵以備查核矣

### ○河南通信

▲議長議員資俸問題 諮議局刻奉撫札以憲政編查館來電以諮議局議員除議長副議長常駐議員照章不扣資俸仍停差委外其餘議員免其停扣差俸者均應以會期及來往程途爲限如限滿不回原衙門供職及不回原省當差者仍應停扣當卽由議長等轉知各議員遵照辦理

▲法政學堂畢業 河南法政學堂講習科甲班畢業經撫院督同考試現已揭曉計錄取官班最優等張玉堂一名優等萬慶等三名中等趙文炳等十八名紳班最優等鄭景曾等八名優等王考工等念四名中等聯芳等二十九名云

▲立斃杖下 前盜河南蔚盛長票莊幷刀傷該號夥友該犯已經拿獲犯案累累惟刀傷事主僅此一案且事主被傷亦未致死日前經祥符縣令堂訊取確供架與立斃杖下以爲地方除害聞該犯罪原不致死惟其武技極精恐監禁後終爲逃去故置之死云

### ○福建通信

▲福州自來水公司之計畫 福州利濟自來水公司經陳璟等十餘人組織創辦業於日前開會公舉陳介屏爲總董陳伯至副董沈學藻爲會計員顏滌元爲文書課先由創辦人分担招股各以五千元爲及額其股票製法分爲三種一爲優股一爲普通股一爲紅利股現已租定城內黃巷爲辦事處矣

▲福建設立登記所之計畫 福建地方自治籌辦處以調查戶口一節非設立登記所以繼其後則人口住所之變更將無從稽核因於本月初八日開會之期延請巡官警長到會商議將此項登記所附設於警察各區以便人民就近赴區聲明登載云

▲禁煙聯合會成立 福州橋南組織禁煙聯合會於前星期在塔亭天后宮開會選舉並議辦法派各區調查員向本區調查吸烟人數如未滿六十歲以上者限宣統二年盡行戒革四月底一律務令烟禍肅淸似此法何嘗不嚴且速也但恐其未必能尅期以達其目的耳

### ○湖北通信

▲飭派陸軍彈壓災區 護督楊文鼎以本年大災搶案迭見雖經派兵駐防無如顧此失彼異焦灼刻又據荊宜興道品術據江陵縣袁令禀稱所屬五汛匪徒勾結飢民肆意搶劫勢甚猖獗請派兵彈壓查該處原有巡防隊本年已調赴荊州兵力未免單弱是以特飭陸軍二十一混成協黎協統遴委得力軍隊二隊剋日馳赴江陵縣分別拒要紮隨時認眞彈壓而保治安云

### ○江西通信

▲學部駁復贛學呈送表格 贛省林提學自開缺以來心緒不佳應酬之外每邀學務中人圍棋消愁所有一切公牘多不過目付諸科長委員以致多錯日前學部調查學務表格多有錯悞經部駁復重行塡報而馮中丞見詢此表舛錯理由林緘口不言後回由司另行塡報聞此次林提學開去署缺因爲學部以其公牘一切不甚詳確故使開缺云

▲委員分途密查匪黨 省義甯州萬載萍鄉宜春田屬與湘境毘連每遇冬間匪黨嘯聚搶刦迭見之案屢見疊出歷次勞師尙未淨絕現由陶廉訪會同劉南山方伯札委蕭大令彤勳往義甯州王大令銘馴往萬載許大令金策往宜春倪大令望隆往萍鄉聯合地方文武嚴密訪拿會匪務使根株盡絕以保治安云

### ○南通州通信

▲會勸墾界 通海墾牧公司地居南屬該公司近因於交界處所釘界碑特函請通州琦牧海門梁丞於十一日至呂四會勘

▲弔銷會長照會 通州禁煙分所係奉飭由拒烟會改設會長孫養春君任事以來於禁煙事宜毫無效果且好干預地方訟事日前琦仲和直刺特令孫董將前發照會弔銷另行遴派孫董聞之惶遽無地書浼某紳緩頰請俟其自行辭退以全面子云

## 時評二

●蘇民之權利（冷）

昨云。蘇氏之權利安在。

冷曰。剝奪。諮議局。縱巡警。害民。江蘇獨有之權利也。

漢口新開隆華旅館廣告

本館開設漢口洋街後花樓[illegible]樓紅磚洋房力求改良講究衛生[illegible]

化除烟容斑靨能造美顏玉膚惟沈製鏡面散專治男女面上雀斑粉刺烟容酒刺紅點白點油光晴晦等類包治包愈[illegible]

沈製 鏡面散功同造化

漢口 新開隆華旅館廣告

本館開設漢口洋街後花樓口三層樓紅磚洋房力求改良講究衛生以迎日官商爲示曰允司推廣局面蠲去舊廚應酬到並備大小鐵床綢緞被褥陳列紅木洋式各種傢具精良華麗以任仕商備有大餐洋車馬車以便往來裝設電話電燈房間公道以廣招徠分爲福祿壽三等無論暫久文武各官商寄寓均爲方便但本館並無派人上輪船車站接客情事 仕商惠臨請先函知或逕電告即可招付一切不至有悞各埠輪船火車客票均可一律代爲招呼無不穩妥希幸 仕商賜顧焉本館在行交易擇吉開張謹啓

## 本埠新聞

### 紀事

**○江浙海運均已開局**　江蘇海運滬錫局總辦程太守良駟會辦沈泗蓀太守帮辦沈維城司馬提調沈明蓀直刺等各員均於前日來滬到局行開局禮上海縣田大令海防查司馬等亦各蒞局行禮其浙省海運滬局亦於昨日開局之期須發紅諭以浙省各屬應解冬漕四十萬石將於不日先行較斛然後飭屬斛運擇日驗兌云

**○總工程局發給公債票本息**　昨日爲總工程局第一期第末次給還公債票本息銀兩由局董揭發佈告單如有此項公債票者准各商執票務於屆期來局呈票承領毋悞云

**○法界各棧主求請删減章程**　法界各客棧近因法總領事准公董局議准各棧新章已於正月一號實行各棧等以有碍生計紛紛閉門罷市計圖對付茲經各棧主連日集議對付方法除遵將正月分捐銀照付外一面公禀公董及法公堂求將其中取締章程删改並酌減捐銀等情未識各董能俯允否

**○田令照會（爲民政財政統計事）**　邑侯田大令照會巡警議董朱福田蔡山泉文云案奉調查局憲札飭各州縣應設統計處將民政財政統計事宜派員調查編輯赶辦並將成立統計處日期具報等因並蒙頒發章程到縣奉此查憲政事宜應調查者民政內如人戶田地山林河流道路產物冠婚喪祭禮俗衛生消防詞訟習慣等事財政如賦課租稅工程學堂善堂經費並已兼賅至繁且賾自非通達諳練之人不足以担調查之任本邑係通商大埠尤須赶辦所有統計內調查事宜亟應訂定素仰貴紳等通今博古熟諳情形前次面請商訂已蒙許可殊見關懷憲政力任義務爲此照會貴紳等請煩查照將統計內民政財政各事遵照奉發各項表册逐一調查并希常川來署商辦一切每月由縣致送夫馬費洋十六元藉資津貼至幸勿辭望切須至照會者

**○滬道札文**（爲拐匪販賣婦女事）　爲札知事本年十月二十七日准海參崴中華商務總會函稱開案於本年九月二十九日據旅崴山浙幫商人陳雅笙等九人上人黃四海等十八人聯名禀稱竊商等爲拐匪張文英陳姓二人屢屢由上海誘拐良家婦女來崴販賣貪利商等採查確實於去歲十二月二十三日由張文英從上海拐來焦樂氏系常州人氏張文英親自賣於後山煙館主爲妾同時拐來閨女一名自與妓院硬逼爲娼該女不願富服毒身死人所共知於今年閏二月間張文英又有上海閨女一名賣與後山車房主爲妾不及一月不知因何而死於八月二十六日張陳同拐楊朱氏係蘇州人氏來崴賣與一品香院三號妓院爲娼於九月二十三日龍門船由上海抵崴商等到船接友目覩有一婦女在船中情迹可疑當時商等盤問數言悉知乃係揚州人氏該婦所說言詞亦被張陳二人誘拐來崴不一時忽有山東數人同張文英到船將婦須去當時寓崴商等見此根匪販賣人口逼良爲娼敗壞風俗因此同鄉受害情殊可憫曾在總領事大人前投呈二次並論事不干己未蒙恩准鄉誼之冤莫明茲有張文英住姚福貴院陳姓住岡德堂爲此叩求商務總會總協理轉詰海參崴總領官備函將張文英陳姓暨焦樂氏楊朱氏等發回上海交駐滬俄國總領事轉移華官誘婦等家屬具領買爲德便等因到會查近年來谷拐匪由滬拐領婦女來崴販賣實繁有徒上年國體下毒良備殊堪痛恨祇以敝會無有警權限於翻匪一部分未便越俎干涉茲據該商工人等所禀雖非被拐家屬而願重鄉誼大美昭彰有合公民責任准禀俄巡撫察核奉論委敝會澈研當即派俄捕搜採將拐匪張文英陳阿桂並被拐婦女楊朱氏朱薛氏焦樂氏等一併提到會同俄撫署參贊文特爾忠君存會錄問口供旋據焦樂氏買主劉鳳彩略稱年五十歲吉林人開車鋪因無妻子買該氏爲妻現已懷孕可否待該氏生產後回去等因經商允俄撫找保領去明年五月節資送回滬並諭將拐匪張文英陳阿桂送押總警廳被拐婦女朱薛氏楊朱氏安爲留養俟船一併解回中國各等因在案旋於本月二十一日接准俄撫署函諭定於俄歷十一月二十一日即華歷十月二十三日由貴會將楊朱氏朱薛氏送至龍門輪船遞解至滬交貴國地方官辦理拐匪張文英陳阿桂亦諭總警廳照發等因爲此抄錄供詞郵具牒呈並被拐婦女楊朱氏朱薛氏二名併交該原告生和惠軌事陳雅笙投呈貴道署驗收飭給收條以便回繳俄撫署銷案并請委准將楊朱氏朱薛氏容養善堂等妥處飭該家屬前來具領俟駐滬俄領事將拐匪張文英陳阿桂送請貴道嚴行懲治以儆效尤而杜後患等因並粘供詞附下到道准此除照會育嬰堂暫爲留養外合行札飭札到該縣即便知照此札

### 紀事畫

**巡捕受辱**

法捕房某號華捕前晚在小東門外沿城河邊截不知何故忽被對岸華界地方之小流氓四五八任意辱罵或捕越界兜拿經過吊橋即被該流氓兜毆撕毀號衣旋由華界崗巡及巡邏隊巡士喝阻逃去昨日謝副捕頭偕譯員至總工程局調查起釁情由局中允即查拿究辦

### 瑣聞

◉城內◉

**○官事**　松海防同知查燕緒日昨到道禀知今日開辦海運滬局差義渡局委員和縣陳繼蕃禀知仍回義渡局差　救生局委員同知陶鳳威禀辭代辦義渡局差

**○行騙西緞**　王阿順張阿寶扭張佩梓到　路巡局訊究據王阿順禀稱在英大馬路同豐泰洋布店爲夥今有張佩梓送交大東門外德大元布店字條要取泰西緞兩疋店主考得字跡不符因此派棧司張阿寶送貨令小的伴送張在途一味向小的誘騙至大東門相近見勢不佳希圖逃逸小的扭喊追緝幸巡士瞬擒獲扭送到局小的即帶大餉州饋店王蘇敬惠回稱張佩梓已於九月間停歇此係字條及蓋圖章均張私造亦即具禀請辦巡官訊得張佩梓行騙屬實判責三百板押改過局二月期滿再核

◉南市◉

**○傷斃兇手**　民夫松元即混名小辮子松元素行不法前晚十一句鐘時忽遇仇人同業同居之何金發糾同街匠珠子等乘其臥在校場桁張金生之馬棚內閣樓上突持短刀進內向之猛戳左右肘左肩左腰臨小腹等處共有七八刀血流如注王負傷追赶至三昧菴兩被肚腹一刀倒地而斃兇手乘隙逃遁旋由崗巡聞聲立即投報崗區旋派長警員前往搜拿兇手已去當將同居之翁子元錢士春劉阿毛張元坤周和尚顧中華周小娃及兇証何金發之弟阿物八名解工程局均係同住一家業經睡臥由局收押一面飭二十七鋪地甲陶忠報請上海縣於昨午前由大令偕刑仵莅驗先傳馬頭張金生研訊供稱王松元並非夥計被其扭瞰進內私臥在馬棚即不知因何被仇人戳斃惟翁等各人確是夥計大令得供當飭仵檢驗委係戳斃即填明屍格飭甲報倉給棺收殮掩埋義塚當將張金生帶回候訊並飭緝兇手訊辦其翁子元等由局移轉歸案訊辦

**○控欠會洋**　向爲米業之高子山前被同業人朱萬廷羅周氏在南區控欠會洋三百餘元等情一案經工程局訊明奉判交係各邀司証到場理楚茲因兩造理楚不明各遞禀詞請斷昨由孫裁判復訊之下高僅認賠五十六元原告不允當判一併移縣辦理

**○補提人証**　慶裕號忻士卿裕昌洋貨號金福生吳志清等環控二馬路慶豐厚號何緝伯與金岱雲假票騙貨等情一案前晚由實讞員升坐晚堂集訊各原告投案求追官以人証未齊判何押候補提人証到案再訊

**○控追虧銀**　慎昌號經理裘信甫遣抱裘鴻年控謝志恆不理抵押日貨致虧銀一萬五千餘兩一案亦於前晚堂集訊裘鴻年求追虧損謝供此事前經原告投日領事署與謙信洋東涉訟案已訊結今又投廨控告殊出意外求察實讞員判謝還押候函請日領查復再核

**○尼名庵產**　王銓運控僧人濟生私立庵産案內之地係泉根祖產前晚堂提訊與保供稱此地係私產前經王鴻伯王秋嚴爲中向洋七千元被

◉英租界◉

告白存一千元於佛教公會等語官判退去候函詢佛教公會有無此項存洋復到再核

**○攫金押髮**　匪徒強搶婦女金飾最爲可惡迭經探捕嚴拿送懲而匪徒終不斂跡前晚婦人章馮氏在途行走又被匪徒俄阿寶強搶金押髮一枝當被巡街捕拘獲押至昨晨解廨請究王讞會商美布副領事判押二月以儆

**○拐案要証**　昨由差探提獲陣何氏所控拐案要証會吳氏一口解案請訊官判押候禮拜三英領陪審堂期會訊

◉法租界◉

**○寓客病斃**　根記小客棧主毛阿金投捕房報稱有松江口音之劉姓年念二歲衣服襤褸昨日來棧借寓忽患急病身死求請核辦等情捕頭飭探勘明病死屬實又無屍親到堂飭棺殮招人認領

**○評控劉洋**　沈□庭控伍阿庭糾人搶去洋五十五元求請訊追伍供商人在滬口生理妻子劉氏住在上海被沈誘送在伊家爲見向卻不服拐控捕房飭將沈帶回至下日在公堂判交捨洋伊兩反悔伍劉氏供受人之給與沈私姘求夫領見不放反將婦人什物打毀呈求訊斷沈至此始供私姘有之每月貼伊開銷洋三十元是實爲司馬以不應評控判罰洋十元充公劉氏交伊夫領回管束

**○判交還禮洋**　陳小和子前控稱滬郭慶云郭子良郭劉氏爲媒茶禮出洋十六元娶某氏爲妻允許至本月再補送洋三十元詎進門三日即行逃去訪知被郭拐去求追等情郭認爲媒收洋十六元堅不認拐奉判押交在案前日陳禀稱聞某氏已回江北求恩公斷郭仍執前供司馬以人既回籍郭將前收之洋十元交與原告管押限良郭劉氏開釋

◉美租界◉

**○圖賴存洋**　胡鍾泉住吳淞路一百六十四號門牌昨日投訴捕房云有洋一百九十元存於梁啟寶處今向取用詎忽圖賴不還云云捕頭飭胡赴公堂禀控

**○看再給乳貲一元**　昨有婦人王陸氏投稱粵人王阿福雇伊爲乳媼言明每月工資三元二角共做十八天祇給一元向找反誣竊物云云捕頭飭探傳王至案着給氏洋一元了案

**○請查禁賭博**　住斐倫路第一百五十號門牌之某姓家每晚糾集賭徒在家聚賭喧嘩夜鬧不已昨被其鄰汪阿興投捕房告發請爲查禁捕頭准之

**○論價互毆**　顧仁成昨向西華得路張長福水果攤購物論價起釁互相扭毆由捕拘禀捕頭　併申斥開釋

**○傾棄垃圾違章**　工部衛生局西八昨日查得百老滙二百四十四二百五十一二百七十三九百九十四等四戶傾棄垃圾均不遵照定章當報捕房請查該戶名姓禀廨傳案訊究

◉北市◉

**○請假回籍**　三路二區副巡官張榮齡因事回籍禀准督總辦請假十天昨奉總憲諭飭三路一區副巡官周組杜暫往庖代

**○失足跌斃**　住居邢家木橋北首之南翔人毛貴貴病變迫一身以外別無長物藉賣臭豆腐乾爲養生之計前日下午挑担出外行經橋境失足跌仆氣絕而死當由崗巡歸局報告經三路一區德正巡官飭該圖地保報堂收殮發埔暫厝俟其親族認領

**○私刑吊打**　方記翻砂作小工夏長之前晚掩入作內圖竊食米被作主拘獲將夏懸吊梁上任情拷打經偵探隊查悉將該作主及夏一併解入總局昨奉孫裁判訊明以該作主不合私刑吊打本應究辦姑念七再叩求從寬申斥著具改過結備會夏已飽受痛楚斥釋免究

**○贓給失主**　陳樹生行竊北四川路方姓之衣飾等物交陳掌桂攜出質押被美捕房查獲將　陳拘解公堂中西官以事出華界移解總局昨經孫裁判訊明判樹生責四百板發押改過局半年掌桂責一百板拘留十天贓給失主具領

**▲來函▲**　敬啟者友人林海珊住三路一區警局境內三多里五百五十一號門牌於本月初九夜二時被賊由前門撬柵扒入樓中竊去衣物等件約值百七十元有奇追經知覺賊已逃脫初十晨八鐘抄具失單往三路一區警局報案待至十二時後該局迄未派人踏勘海珊因要事外出一時半回寓據家人云一點鐘時有着便服之警局人帶一外國人一長衣中國人一短衣中國人前來一看旋匆去無一語不知何故海珊聞之惶惑當復往三路一區警局催問方入局門即由該局巡官等將海珊喚至內宅大肆咆哮謂海珊因何不於午前來局認贓具領此時人贓俱到租界大馬路捕房汝自去取我無法設等語海珊茫然不解所謂再四詢詰始知本日租界捕房亦有破獲竊案到警局協提人贓該巡官慣於外人遂將本管境內之竊案忘却人贓概交租界西探帶去其一鐘時到寓來看者係因該賊謂此贓非租界所竊乃在三多里某洋房竊得該外國人名馬林係租界西探長衣之中國人名顧阿根係租界華探短衣中國人名陳時松即初九夜竊賊其黨羽在租界被獲供出贓存陳處今早由捕房派探到三路一區警局協提人贓該巡官合二爲一將人贓顧交付陳賊力言此贓非是巡官聽而不聞該西探等亦知此贓之非特順便一看家人所云着便服之警局人乃實租界華探之誤警局實未嘗來一人踏勘也該巡官爲林海珊所詰無辭可答遂一味蠻責海珊午前何以不來認領今爲租界包探帶去伏思林海珊初九夜二時被竊初十晨八時即投局報案巡官何得漫不經心不但不派人往勘情形乃竟淡然相忘迨至理屈辭窮反責後時領物合自投租界捕房理直似此蠻昧語言豈巡官所應出口此案林海珊失此巨贓又受蠻責已預備向總局懇求飭追　總憲廉明自能珠還合浦惟是某等與海珊同籍廣東又近鄰右覩此情形不勝汗顏非爲林海珊擔憂失物不還也特以華洋畫壤分治警局爲保衛地方專司該巡官似此遇事輒頂於外人一味將順於人民一味持蠻該區毗連租界旅居者其何以堪林海珊幸屬有家業之人倘爲小戶平民該區巡官將不知更如何施以威嚇某等用爲此懼特縷述此案乞登貴報來函以彰公道並冀　總憲大人知居民惶恐情形爲一圖良策居民幸甚地方幸甚　此上順頌　日祉　北四川路三多里　梁漢儒　黎大本同拜上初十日

### 時評 三

法界客棧以取締過嚴稟請酌改是蓋章程之有效也若中國官吏之章程則有不便將不理之斷已決不請改此謂中外行政之異點（冷）

化除烟容班斑能遣美顏玉膚惟沈製鏡面散專治男女面上雀斑粉刺烟容酒刺紅點白點

天津趙伯蕃君贈烟容班斑謹謝　沈製

鏡面救力回造化

即至今宇載面上皎潔勝常矣近閱各報謝信護勸敷行附諸報並請登報以告天下有病者知有沈製鏡面散之妙藥也（下略）

屬盆湯弄集益里對門人壽堂藥室照鐘　售價每瓶二角五分每洋五瓶雙料重加羊脂珠粉每瓶半元每料六瓶洋二元五角天津分設中英藥房　上海山西路

# 江南蘇松太道蔡　抄奉

# 欽差南洋通商大臣陸軍部尚書兩江總督部堂張　為

出示曉諭事據上海五洲藥房經理商人謝雅堂稟稱竊商研究醫學歷有年所爰特精選上等西藥取其適合華人體質者發明補血藥一種名曰自來血自經發行僉稱功效神速第恐行銷既廣必有奸商假冒漁利僞藥欺人伏乞恩准給諭俾杜假冒實爲公便等情幷將自來血呈驗前來除批准並札上海道飭屬嚴禁外合行出示曉諭　為　此示仰所屬商民人等知悉所有五洲藥房發賣之自來血不得假冒僞造私售漁利以致害人生命倘敢故違一經查出定飭地方官嚴究不貸各宜凛遵毋違特示

# 宣統元年拾貳月拾壹日示



## 浙江[illegible]學堂招收新生

本堂三年生現將畢業須添招新生一班額設五十名入學資格須在高等小學畢業及與高等小學畢業程度相當者準於十二月初五日起至庚戌年正月十五日截止隨帶照片開具三代履歷來堂報名正月二十日即行入學試驗每年學費二十四元書費三十元分兩學期預繳幷隨繳制服操衣等費拾元（有餘給還不足補繳）考取後協同保證人塡寫保證書特此廣告

## 留雲寺高等小學堂招生廣告

本堂自奉提學憲立案開辦以來已屆三年來學日衆每以額滿見遺爲憾今特添設課堂廣增學額定於十二月十一日起十九日止招考新生程度高者入正科次入預科有志向學者速來考試要知詳細章程到堂索閱住址在本邑小南門外留雲寺後

## 辦香廬　消痰聖品

崔氏瓣香廬總發行所○認明根德里內 宰懸上海縣告示附近假冒格外小心如由民局購辦必須郵局先發一函爲憑

[illegible]

上海新橋 根德里內 瓣香廬 總發行所 崔宗[illegible]

## 消痰至寶

[illegible]

## 廣東彭壽堂眞正衛生秘寶○欲壯元陽欲廣嗣續欲强身體欲除百病但服此丸無不如願以償功力極大一補有十年之功

## 眞人參鹿茸海狗精補血生精 靈芝野朮狗精壯陽種子如意丸

[illegible]

## 震旦學院招考

新班 致期十二月二十一二十二日正月十六日 悉照舊章 插班 例欲閱細章請向羅家灣本院索取可也

## 上海延年人壽保險公司設立外埠分行號

本公司招集股本一百萬元呈請農工商部註冊專承保人壽險總公司在上海江西路五十一號各埠分行請就近投保

上海　漢口　北京　天津　鎮江　營口　南京　安東　寧波　九江　廈門　福州　溫州　杭州　清江浦　蘇州　烟台　大連灣　松江　青島　南通州

[illegible]

## 辦香廬　崔製　哮喘氣急丹　救命之寶

凡購此藥須認明瓣香廬牌號在根德里內附近假冒僞藥欺人務宜格外小心免致誤購

此丹乃本廬第一家創製行世

[illegible]

上海根德里崔氏瓣香廬 總發行所

## 月月紅

婦女經水月有定期故名月經然世間婦女往往因多勞善憂肝鬱內傷致血液輸運失其常度顚倒經期或一月數至或累月不至信水不信紅潮不紅婦人之患此不但育維艱而血崩乾血諸症蹌之而起性命亦慮不保此月月紅功效最靈旺血補元平肝消鬱清淨瘀血胎前產後均可餌服每瓶一元每打十元

主治效能 經如白帶白淫經閉血枯或數月一潮或不足一月或涌漏不息或經冷瘀血內積腹脹氣塊等症若不急治日久必成乾血癆症受胎尤難此月月紅功效無論新舊諸症連服一二月必可消除定能血氣充足永無經期錯亂之患如經已調而身體尚未復元者可常服女界實如日常大便滋潤者可服自來血以補血如人便燥積者宜常服月月紅或女界實彼此相輔而行如能體壯健子宮完全得子極易受孕停服每飯後可服一二丸開水送下日服三次

上海五洲大藥房經售

## 揚州世界交通社廣告

[illegible]

## 廣東全省籌餉彩票恒豐公司現奉粵督憲諭知停辦廣告

[illegible]

## 美國女醫士吉凌漢專治面部特別新醫術

[illegible]

## 駐年外交報重定體例大爲改良廣告

[illegible]

# 揚州世界交通社廣告

本社開設年久爲交通便利商學界起見專辦滬上各大書坊出版各種教科新書圖書又學部圖發學校應用書本及石印名家印譜碑帖暨諸古今名人

揚州新城倉巷世界交通社啟

# 廣東全省籌餉彩票恒豐公司現奉粵督憲諭知停辦廣告

自十二月份票停售所已出售之票卽行收回及以前中式紅票一律限至庚戌年二月底止兌如逾期自誤特此登報奉聞

駐滬恒豐分公司謹佈

# 絕大補力

彭壽堂主人台鑒僕自少怯弱完姻甫及一年卽患陽痿不舉腰酸腿軟甚至精滑夢遺日形衰憊醫者謂是氣血兩虧不急治之恐遂無救乃日服湯劑兼購服補血各藥不下數十種然非胸膈脹滿卽嘔影響全無後蒙友人勸服貴堂參茸芝朮海狗精如意丸謂其功效滋陰助陽

每服一二顆已包括天下無數補品 於是購服而嘗之

未三日遺精卽止腰腿頓覺輕健 服至旬餘見者咸謂面目腴潤爲從來所未有 而鄙人自驗覺下部精力血氣驟然堅壯異常前費無數醫藥不克奏效之資 初不料一服此丸竟能轉危爲安並且轉弱爲強 其是滋陰以補血助陽以益氣實有絕大之功力 蓋因非時下各藥所能相提並論垂斃餘生得此一救感深刻骨矣僕將依此爲命日服無間 所購調經夢熊丹擸劑服之奏效之速亦如此丸益欽佩貴堂無藥不精戴德難忘合併伸謝

武林許壽山頓首

上海河南路廣東彭壽堂照錄

# 愛理士紅衣補丸治愈腎虛血弱及室女閉經

## 男女同功

承太古洋行鎮安輪船買辦鄒君敬堂惠來玉照并證書

余從少先天不足後天又復失調醫齡多病父母貽憂及娶室後又患腎虧血少以致面色黃白體虛精薄凡操作過多則覺精神困頓且居常胃虛脾弱每睡驚跳等病雖屢經服藥仍無少效今秋試服 貴廠愛理士紅衣補丸 初服一瓶已覺胃納頓加血氣漸旺 兼旬連服 則神色光潤腎水充盈從前所患不覺一概消除 且身體日見其壯 此丸徵驗之奇眞有回天之功 惟身受者始信其不誣也 適有鄰女與家母素善者體質嬌脆羸弱不堪 余前月同里 偶見其面色慘白穀納少進且聞午後潮熱 小腹刺痛等病 及詢諸母始知其患室女閉經已迭數月 雖經服藥毫無更動 余因思 貴廠紅衣補丸有男女兼治之功 且余身經效驗 想於女科當亦不爽 故即在粵就近復購六瓶送去囑其依方照服 未及半月其病漸瘳 連服兼旬其病若失 今則已身體堅強異乎 往昔余既身受且患及鄰 居愧無以報 特奉寸書并小照一張 聊伸謝悃 用誌不忘耳

愛理士紅衣補丸能補血行氣壯筋開胃補脾健肺專治男婦老少一切

五勞七傷 精神困倦 夢寐不寧 體虛盜汗 心思過度 夜夢遺洩 驚悸頭痛 諸虛百損 面黃骨瘦 陰虧陽痿 胃弱 肝胃氣痛 膽汁泛溢 氣虛便結 積濕困倦 腎經各病 房勞腎虧 肝經各病 腦弱善忘 氣喘心跳 積滯 濕癱瘓 四肢酸軟 手足寒冷 腰脇脊痛 山嵐瘴氣 瘰癧陰疽 瘡疥濃潰 久愈失調 血枯偏枯 腿骨酸痛 風 先天不足 後天失調 及婦女各症 月經不調 赤白帶下 行經腹痛 子宮寒冷 產後失調 少年凋萎 與及小孩先後天不足 疳積瘦弱等病 功難盡述 且爲戒烟後調補氣血之良藥

每瓶洋一元二角 每半打洋六元

各埠均有寄售倘內地無從購買請函至上海四川路A字一百十四號震寰藥廠總批發所購辦卽日回件郵費本行付給

# 仙品馬寶治痴如神

京都天寶齋◎眞正西藏馬寶治文武痴癲神效無比◎另有立愈心胃氣痛散立刻見效每瓶洋一元

馬寶能有的眞經云治痴顚一對症本齋濟世存心不惜千金採得眞正以救世人其性能入心肝脾肺腎專治百藥罔效之症推各種文武新角癲狂發痴作呆以及諸獸羊癲錯心失驚服之最有奇效倘諸醫束手危險萬分只須一錢餘痴症無不立愈大凡染痴癲之症皆因痰迷心竅憂鬱驚恐痰滯胸腹糊塗不醒或事結于心或功名未成或爲財而痴致染失魂落魄之症則自語自述大呼小叫弄文作武嘻笑怒罵染蠱之症受累無窮世人如患此等症者請卽試服輕者二三分告痊重者一錢斷根最奇者愈後永不復發誠天下第一除癲救命寶筏也◎每分洋二元如購錢照碼九扣另製天下馳名癲狂鎮心丸◎曾經試驗萬人◎雙料每粒一元◎單料五角◎上海二馬路中市西鼎新里京都天寶齋便是

# 現有上等外國紙分售

啓者茲向德國名廠定到上等外國紙計英尺闊二十二寸長四十三寸由九十六磅至一百四十二磅共六種除自用外尚有存餘如印上等書籍圖畫畢業文憑及洋裝書面等均極相宜價亦較廉現托望平街有正書局代爲分售台用者不論何種儘照原價計算購者請向該局看樣議價可也

宏遠公司啓

# 自來血 男女咸宜之鐵証

五洲大藥房主人鑒啓者鄙人曾患[illegible]

自今年正月內起按月由信局購辦大號一瓶逐日沖服常有便人在省垣 貴分售處購辦現有敝處華英藥房帶銷更爲便捷按月購服決不間斷耘已身體強壯 內人乳汁甚少 內人乳水亦多 皆出 貴藥房自來血之功也 勝于膏滋補藥 耘奉爲至寶並勸親友購服 月初又在華英藥房購辦二瓶又代舍親購買四小瓶想必與 貴藥房各分理處交易事貨一律且有 商標粘貼 認此爲証以圖就近故耳 手此奉謝卽請 財安

湖州襲耘聲徵記十一月十日 第四百零五號湖州郵局寄 上海四馬路五洲藥房抄登

價目 大瓶二元 小瓶一元二角 每打 大二十二元 小十二元 遠埠函購原班回件

# 亨寶輪船公司廣告

本公司輪船總額納鈔一百萬噸往來歐美各洲茲有輪船懺重噸訂期月日由上海開往紐約賣西林亨堡倫敦利物浦等埠如欲裝貨搭客者請惠臨二馬路本公司接洽可也行走東方德國郵船班期表往來上海青島烟台大連灣等處輪船名提督西江大臣塘沽每逢禮拜三日中午由上海開禮拜二六由青島開禮拜一由烟台開禮拜日由大連灣回禮拜五到大連禮拜一四到上海以上限期風雨不更倘蒙惠顧格外克已招待週到特此佈知伏希公鑒

主治先天不足·後天失調·色慾過度·夢遺精滑·陽萎不舉·見色即流·腦筋薄弱·精神委頓·筋肉瘦削·皮膚枯槁·諸般虛損·各種勞傷·手足麻木·左右癱瘓·腰酸腿軟·筋骨疼痛·心神驚悸·胃呆便秘·附列主治女子各症·體虛血少·月信不調·赤帶白帶·流產難產·晝夜潮熱·瘀血不行·手足浮腫·坐臥不寧○價值·每瓶一元·每打十元·郵局函購·回件迅速·不論遠近·不取郵費○總發行所上海四馬路五洲大藥房○杭州總經理處[illegible]○各埠五洲大藥房及各大藥房均有出售

# 高德醫生

上海南京路第三十六號

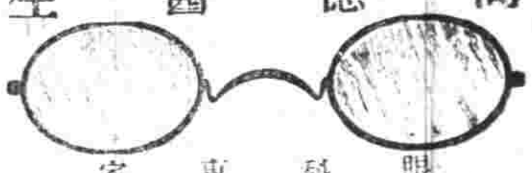

眼科專家 精治光學 製造眼鏡

[illegible]

# 自造各式金銀綫眼鏡

翡翠紅藍寶石洋鑲金戒每只八元半 翡翠彈簧金耳圈每對十元

[illegible]

# A. BORSIG
BERLIN-TEGEL

德國保雪格名廠創於一千八百三十七年廠中上下執事一萬四千餘人專製各種大

立式橫式快力泗汀引擎(係與發電機通風機及幫浦等相接)堡雪格泗汀引擎及水管鍋爐

小壓力水汽幫浦礦爐大壓力管子及各種異樣 用抽水打汽幫浦壓樣引擎幫浦等均極堅美 汽機器而價廉

# 上海 安衛生 西法鑲牙所

[illegible]

# 金剛百鍊丸

至靈至效 釋教眞方 夢遺滑精 服此安康

同胞注意 金剛百鍊丸 道祖遺聖

[illegible]

# 治耳聾第一靈驗

僕年已大衍素患重聽其病源由於壯年入困場屋家道中落所謀不遂[illegible]

# 美國女醫士吉凌漢專治面部特別新醫術

[illegible]

# 甄年外交報重定體例大爲改良廣告

周月增刊二冊共出三十五冊訂全年本埠四元八角外埠五元五角外國六元二角如購辛丑至戊申八年之報售價仍舊

上海棋盤街外交報館謹啟

## 遊記

### 歐游雜記（續）

（歐行記者）

（一）珠商收買白珠子每年生意約至銀千二百餘萬兩但今年生意不好其故尙待訪詢也予曾與某商談伊云曾在孟買十五年年見華商衰落十年前每月輒有九隻船自香港運貨來此每船輒載紅綠茶合千二百餘箱至今則每月來綠茶百餘箱而已若絲貨十年前每船輒載一百二十餘箱今則四十或五十而已日本絲貨年見增長輒較華貨多廣東理絲云用機器現有二百餘架但織綢不能用機器中綢每疋長二十碼者售印銀約十盧比日本絲貨每疋只售七盧比且廣闊過六分之二即人之樂購日絲無疑矣且近來英人在中國收買亂絲在印用機器理清織綢化無用爲有用吾國人不能也近來克什米爾又出絲英人已設工廠於該境用電氣機器紡織人云該廠爲世界現有之最大絲塲英人近又自愛那馬巴疏通一河至把目莫臘直接鐵道此河一通則自克什米爾運出之貨猶較昔賤於中國絲業不無影響也絲茶之外猶有爆竹十年前每月輒運至二千五百餘箱今則五六十箱而已爆竹之減或因拜神之迷信稍變若絲業與綠茶則吾國人猶可極力維持之也惜吾國人聲氣不通講求者少而政府又未派領事來住此地即來此地亦未必能切實考求改良商務前途茫茫若何結局予聞之不覺慘然心動特爲附述

## 紀事

### ○護蘇撫陸劄江蘇諮議局文三件

劄復事案據蘇諮議局呈稱議決永遠停止彩票一案請即更正等情到本護院據此查此案十月十八日奉瑞升院任內即以所議各節多兩江集轄範圍以內當經咨請督部堂主政核辦在案茲據呈催本護院查蘇屬向不開辦彩票惟私售他處彩票之店所在多有除札飭各屬嚴禁外合行劄復諮議局請煩查照須至劄者

劄復事案據蘇諮議局呈稱交議限制銅元所議治本治標二說皆不可行請聯合各省 奏請速定幣制一案請即更正等情到院查此案係督部堂交議業經瑞升院咨請督部堂主核在案爲此劄復諮議局查照須至劄者

劄覆事據江蘇諮議局呈稱十月三十日奉前升任部院瑞劄開據本局呈稱議決籌辦本省巡警案一件開摺呈請公布等情到本部院據此查蘇屬巡警總局前已遵照部章改爲警務公所現又札委總辦上海巡警局汪道瑞闓爲總監駐紮蘇城所有蘇松常鎮太五府州屬巡警事宜責成該公所督飭進行依限成立不必再改爲巡警籌辦處屢易名目所紛更房捐一項將來應歸地方稅惟此時國稅預算尙未釐訂房捐抵支賠欵關係緊要應暫仍其舊俟日後籌有的欵再議撥充警費至於綠營餉精開支國家正項即使全數裁汰騰出底餉亦應爲擴充新軍之用不能留辦巡警其餘所指經費均可照辦除札蘇屬警務公所查照辦理並咨督部堂酌核奏省情形挈銜公布外爲此劄行等因奉此查 奏定章程第二十二條第二項內開前項呈候施行事件若督撫不以爲然應說明原委事由令諮議局覆議等語據此則本局所有議定呈候施行事件若督撫有不以爲然之處祇能說明原委交令本局覆議若本局仍執前議照局章第二十四條亦祇能將全案咨送資政院核議至第四十六條所載裁奪施行之權諮案語實即指第二十二二十三條所載事項而言茲奉前民本局爲恪遵奏章愼保職權起見埤合呈請撫部院將前升任部院瑞劄飭籌辦本省巡警案一件所有不以爲然各條改爲交令本局覆議以符定章等因到本護院據此合就遵照諮議局章程第二十二條第二項將前升任部院瑞劄覆籌辦本省巡警案一件所有不以爲然各條開單抄粘改爲交局覆議請煩查照須至劄者

（一）寧蘇兩省各設巡警籌辦處爲上級督促之機關條目項內 （甲）應遵部章設立警務公所已派汪道瑞闓爲總監駐紮蘇城所有蘇松常鎮太五府巡警事宜責成該公所督趣進行依限成立不必再改爲巡警籌辦處屢易名目多所紛更

（戊）巡警籌辦處應改爲巡警公所

（一）籌定巡警經費條目項內 （丁）實行蘇省議廳議案裁留房捐 房捐一項將來應歸地方稅惟此時國家稅豫算尙未釐訂房捐抵支 欵關係緊要應暫仍其舊俟日後籌有的欵再議撥充警費至綠營餉精開支國家正項即使全數裁汰騰出底餉亦應爲擴充新軍之用不能留辦巡警其餘所捐經費均可照辦

### ○江蘇教育總會擬設單級教授練習所更訂簡章

宗旨 傳習單級教授法俾廳州縣各鎮鄉得多設單級小學以期教育之普及

課程 單級教授法 實習教授

資格 以品行端謹樸實耐勞年在二十以外三十以內已在初級師範學堂或師範傳習所得有畢業文憑曾任教員已有經驗者爲合格

定額 本省各廳州縣均得保送合格者一人（由勸學所或教育會具正式保證書證明在何處師範學校或師範傳習所畢業曾任何校教員）各省如願送學員者每省以二人爲限（各由本省教育總會或諮議局保證資格同上）

期限 一學期畢業定宣統二年二月初一日開學務於正月二十日以前報名到會

經費 學費均免繳每一人繳課業用品費五元膳宿費三十元

義務 凡學員經本地方保送代繳名費者畢業後即回本地方籌辦單級教授練習所以一期畢業爲度

### ○四川諮議局議決第十七案呈請文

爲呈請公布事本局提議裁併局所設立地方財政局一案竊凡人民生業無論何項皆須經濟貨財以爲生活資料此盡人所灼知也惟國家與地方團體亦然無論國家行政或地方行政其最爲重要者莫如財務一端財政不整理統一則於進步發達之前途妨害最甚我 國家庶政維新預備施行憲制逐年籌備事宜於昨年頒布清理財政章程本年復有實行調查之舉又於昨年頒布城鎮鄉地方自治章程特設自治經費一章注重財政之意已爲上下所共曉惟是地方財政城鎮鄉地方自治成立之處自可逐漸清理使其發達然其力所能及者僅於各城各鎮各鄉一部分之財政而關於廳州縣全部之財政以府廳州縣自治章程尙未頒布且成立之期尙待數年目前各地方局所紊亂情形實有岌不能坐待之勢則整理統一各地方財政在今日即實爲切要之圖試言其詳第一爲開辦地方自治之預備不可不先行整理財政免致臨時無所措手也地方自治經緯萬端皆無一不賴有經濟貨財以爲揮揮之設施使僅恃本地方公益捐則居民旣應國家租稅之徵求而地方稅又復迫逐於其後負擔過重甚非所以利國而福民故自治經費原則上之收入尤重在本地方之公欵公產現今各地方所有各項局所其收入之財源固亦有帶租稅之性質者然其爲公欵公產或收利息或徵地租實占最重要之部分斯固開辦地方自治時絕好之憑藉也所可惜者地方公欵公產半皆爲豪猾之所剩蝕甚或擾入私囊故宜從速整理一以保存現有之公欵公產一以其子息節存作爲開辦地方自治之經費或充基本財產此預備時代之切要辦法也第二則現在各地方之局所流弊最大糜費致多應急整理以除弊而興利也各廳州縣所有公局名目繁多虛耗實鉅除警察勸工等局及勸學所勸業所並農務商務各會不計外如三費團保社倉同善育嬰及文武會等各地情形不同名稱亦不一類多者十數局小者亦有數所各自獨立不相統一每局設局士二三人或三四人每人每年薪水少者四五十金多則百數十金不等局士以下收支司書又若干人火食雜用各局皆有分而視之固不見其甚多若合而計之則已形成鉅數凡此皆因人勤支之欵非屬辦事必需之費都可裁併節存以厚積地方公欵公產者也若夫各局獨立彼此不相統屬而無監督之者則可以任意侵奪而各顧各局於是黨派門戶之爭皆從此起又豫算未行決算不報其間弊混中飽情形蓋盡燃犀照鏡之能實未足以深悉其弊姑試約略言之（一）關於銀價上之浮收如完納者用錢而局中則以銀扣錢每兩必較市價高百十文此項浮收以一州計通常年約千數白金（二）關於尾數上之濫收凡遇厘位者則成分位遇分位者則湊錢位此項濫收爲數亦不少也（三）關於積欠上之惰減或以公欵貸借私人或應當納付者則徵而不收通作積欠久遂消滅甚且彼此通融因遂朘去其帳如此化公爲私在各州縣尤多頓也（四）關於實存上之中飽（五）關於浮報上之侵吞凡此等類設使整頓得法剷弊務盡有豫算以定其出入之範圍有決算以其豫算之遵否則人民幸免私家之剝削其負擔公益捐縱即稍爲過重亦納於此者信於彼住民不蒙何等之損害也而公家以此可不別徵租稅足以增進財源於公於私兩者有補者則整理統一地方財政之議所以萬不容已於籌辦自治之時代也其整理統一方法則大致可定爲十四欵

一課整理之意在使地方財政歸於統一以節縻費而杜弊端非欲以此囊括地方財產自上提撥作爲他用此其應確知者一也更非欲以此開訐訐之門不過新舊欵項應畫清界限前日之帳分別清算繼自今以後則務宜遵照新章辦理不准稍有含混此其應確知者二也

二宜飭各廳州縣遵將從前所有各項局所全數裁併合爲一局曰某廳州縣地方財政局凡前此局所銀錢帳簿契的一律清交地方財政局接受辦理

三從前各項公局照章應獨立者如巡警分局勸學所勸業所及農商礦務等會凡其欵項由地方收支者事權雖不必歸併財政局而其經費出入則應屬之財政局但各局所舊有之經費地方財政局亦不能任意挪移應定各歸各項開支

四其他局所舊管公事現在自治公所未立以前暫定由地方財政局分科支應

五財政局設總理一員副理一員總理主持全局兼司庶務副理補助總理有事時爲總理之代次設徵收支應兩科董事各一員兩科按事繁簡得酌顧司事爲董事之助總副理董事由有選民資格之紳民以地方官之召集投票公選呈請地方官委任總副理董事被選資格限於自治章程有被選舉權且其資產富裕始得充之兩科司事由總副理暨董事會同遴選存案總副理董事每年改選半數再被選者得連任但不得連任三次如有侵蝕公欵者總副理董事連帶而負賠償之責

六爲由政局之監督設查帳人二員由紳民投票公選呈請地方官委任資格限於紳民且素有鄉望稱爲守正不阿者有過時到局清算帳目檢查現存欵項之權如發見有弊混情事可直求財政局當事者說明或更正並將呈明地方官查核辦理每年決算之際查帳人有親自臨場對於該決算陳述意見以證明該職務有無違背與否之責

七次年之豫算必於本年之十月提出本年之決算必於次年之二月提出凡豫算之議決及決算之承認皆應由地方財政局呈請地方官召集十一條所定之紳民開會行之

八事權未屬於地方財政局者如巡警分局勸學所勸業所及農商務等會其豫算案則由各該局所自行提出交財政局彼此協議之後編入財政局總豫算案內決算亦同

九地方財政局除每年豫算決算經旣議決承認之後除呈地方官核銷并榜示通衢外應將詳細表目印刷分布並張貼城鄉集市之區以昭示大衆其月給季報均照通例辦理

十凡屬地方公益應興應革事件或由上札飭舉辦或從下陳請建議地方財政局皆有籌欵興辦之責但爲籌集欵項可特別組織會議處理臨時會不能預定外每年常會二次以十月二月爲會期所有會議規則遵照現頒城鎮鄉地方自治章程規定各條辦理但會塲設備及一切秩序總副理董事查帳人皆有維持之責

十一會議各員限有選民資格者各照地方區畫酌定員額公開選舉後呈請地方官核定轉行財政局知照每會期十日以前由總理按名通知

十二總理副理及司事以下薪金並局中雜用應擬定數目列入預算內開會議決呈請地方官核准照支查帳人除因公夫馬食費外不支薪水會議紳民應否照支夫馬依各地方會議公事慣例辦理

十三以上所稱紳民及被選舉權者皆仿現頒城鎮鄉地方自治章程調查選民辦理

十四各地方財政局一切辦法將來廳州縣地方自治成立之時應遵 欽定章程辦理此次所擬辦法當即行改正

以上各節統屬整理地方財政大綱其詳細辦法則由各廳州縣按照本地情形酌定簡明章程申請 督部堂核定准行但須限定宣統二年二月內各屬一律成立於地方公益事業發達進步良非淺鮮等語本局議定此案係屬可行事件相應照章呈請公佈爲此合呈督部堂謹請查照公佈施行須至呈者

宣統元年十月十五日

## 寸鐵

有人民焉有社稷焉何必讀書然後爲學。有子女焉有玉帛焉何必爲學然後爲人。有面具焉有脚力焉何必爲人然後爲官（立棠稿）

謝沈製生髮膠 靈如仙丹

嘉興新開寶和旅館廣告

謝咸 辮香廬廣嗣金丹 種子神效

凡購此藥務須認明辮香廬牌號在根隱里內方是的眞附近假冒務外留意切切

奏摺

## 學部奏遵擬檢定小學教員及優待小學教員章程摺 併單

奏爲遵擬檢定小學教員章程恭摺具陳仰祈 聖鑒事竊臣部於宣統元年閏二月二十八日具奏分年籌備事宜單內開第二年頒布檢定小學教員章程並優待小學教員章程業經憲政編查館覆核奏 旨依議自應欽遵辦理現在各處小學漸次設立需用教員至爲急切而師範學堂設立無幾畢業者更屬寥寥勢不得不通融聘用以資教授惟察之不嚴則學術淺陋者不免濫竽充數待之不優則學有根柢者又或裹然不屑舍而他圖其非鼓勵學人振興教育之道臣等體察情勢再三討論迭照奏章酌擬檢定小學教員章程並優待小學教員章程繕具清單恭呈 御覽如蒙 俞允即由臣部通行各省辦理其各省應設之各項師範學堂亦即督催及時增設以期多得完全教員所有臣等酌擬章程緣由謹恭摺具陳伏乞皇上聖鑒謹 奏宣統元年十一月十九日奉 旨依議欽此

謹將酌擬檢定小學教員章程繕具清單恭呈 御覽 第一條 檢定小學教員各項事宜在京師由督學局辦理在各省由提學使司辦理其府廳州縣距省會較遠者由提學使司酌量情形派員辦理 第二條 施行檢定之時由督學局或各省提學使司遴擇深通科學并諳教育理法之學務職員及學望優著之專門教員或初級以上師範完全科畢業生（初級師範完全畢業生須曾充教員已滿三年者）或高等以上各學堂之畢業生派充檢定委員秉公考校 第三條 除初級師範學堂完全科畢業生官立二年以上初級師範簡易科中等以上畢業生優級師範完全科畢業生及優級選科畢業生在奏定獎勵義務章程准充小學教員者均無庸檢定外其他應行檢定者分爲兩種一爲試驗檢定一爲無試驗檢定 第四條 試驗檢定除因需用教員過急可臨時稟候部示擇期舉行外每年由督學局暨各省提學使司相度情形於冬季或夏季舉行一次其檢定日期及試驗科目須於三個月以前預爲宣示無試驗檢定由督學局暨各省提學使司隨時舉行 第五條 得受無試驗檢定者其資格如左 一畢業於中學堂或中等以上各學堂及與中學同等各學堂者 二畢業於各種科學專修科期限在二年上者 三在他省領有檢定文憑認爲合格者 四在外國師範學堂（即與本國初級師範學堂程度相當者）中學堂及與中學堂程度相當或中學程度以上之學堂學習完全科目確係畢業領有文憑者 五學有專長或具有普通學力曾充官立高等小學教員一二年確有經驗經督學局或提學使司認許者 第六條 有前條所列資格之一者由督學局或各省提學使司給予檢定文憑其畢業於各項學堂者查照學堂程度如中學堂外國師範學堂准充兩等小學正副教員中等實業學堂及各種科學專修科畢業者比照分別准充高等小學專科教員或初等小學某學專科教員其具有前項第三條第五條之資格者應酌量分別准充高等小學或初等小學正副教員或專科教員 第七條 應受試驗檢定者其資格如左 一官立初級師範簡易科畢業生年限在二年以下者 二官立初級師範簡易科年限在二年以上畢業在下等者 三畢業於民立初級師範簡易科者 四畢業於師範傳習所講習所者 五在外國學習師範簡易科及各種科學速成科畢業生年限在二年以下者 六舉貢生監中文理通及通曉各項科學願充小學教員者 七有受無試驗檢定准充初等小學教員之資格而願受高等小學教員檢定者 第八條 試驗檢定分三種一高等小學教員試驗檢定一初等小學教員試驗檢定一專科教員試驗檢定 第九條 檢定高等小學教員之試驗科目如左 一修身 人倫道德要旨 二經義 四書五經大義 三國文 講讀及文法要義 四算學 整數 分數 小數 諸等數 百分數 比例 開方 五教育學 教育學及教授法管理法 六歷史 中外歷史 七地理 中外地理 八博物 植物動物礦物生理衛生 九理化 物理 化學 十體操 游戲體操 普通體操 兵式體操 第十條 檢定初等小學教員試驗之科目如左 一修身 人倫道德要旨 二經義 四書五經大義 三國文 講讀及文法要義 四算術 整數 分數 小數 諸等數 四則雜問 五教育學 教育學及教授法管理法大意 六歷史 本國歷史大要 七地理 本國地理大要及世界大勢 八格致 博物理化初步 九體操 游戲體操 普通體操 第十一條 檢定專科試驗之科目如左 一數學 算術 代數 幾何 八線初步 二格致 博物學 物理學 化學 三圖畫 自在畫 簡易幾何畫 四體操 游戲體操 普通體操 兵式體操 五樂歌 單音樂 樂典大意 六手工 簡易手工 七實業 農業商業大要 八英文 講讀及文法初步 第十二條 專科試驗無論試驗何項專科各增試驗國文一門以文理通順爲率 第十三條 試驗之法按照學科分別用論說條對或實地演習並加試語言問答以驗講說之優劣 第十四條 檢定教員科目試驗應分科評定一[illegible]算由督學局或各省提學使司[illegible]檢定文憑高等小學教員試驗分數及格者准充兩等小學正副教員初等小學教員試驗分數及格者准充初等小學正副教員現在教員缺乏之時凡風氣晚開之偏僻地方有略通經義文理明暢粗識歷史地理之大要及淺近算術者准由提學使發給暫時准充教員執照俟風氣漸開然後實行檢定惟其免行檢定地方及展緩年限應由提學使察明妥定呈明學部備核 第十五條 專科科目試驗能通曉一科或數科者就所試學科評定分數由督學局或各省提學使司給予某學專科某學兼某學專科檢定文憑分數及格者准充兩等小學專科教員 第十六條 教員最重品行如有後開各事項不得與檢 一曾犯刑律者 二現有刑事訴訟者 三沾染嗜好者 四舉貢生監學生曾經斥革者 五曾經斥革教員尚未開復者 第十七條 檢定委員[illegible]檢定之後應將所檢定之教員姓名履歷造具清冊並試驗成績呈由督學局或各省提學使司覆核給發文憑 第十八條 督學局暨各省提學使司飭州縣學務所均應設立簿冊詳細登載以便考核 第十九條 由督學局暨各省提學使司製定教員名錄將檢定各員履歷及學科定教員名錄將檢定各員履歷及學科 由督學局檢定者其檢定文憑上註明可充京師小學正教員或副教員或某某學專科教員由各省提學使司檢定者其檢定文憑上註明可充本省小學正教員或副教員或某某學專科教員其既經檢定之教員各府廳州縣仍可互用 第二十條 業經檢定之教員其在堂教授時如有不能盡職之處經本學堂陳明或經各視學官察出者由督學局或各省提學使司酌核情形分別令其辭退茲列應行辭退之條件如左 一學業荒廢教授不合法者 二不盡心教授久曠功課者 三現有詞訟案久不結者 四患病難期速愈者 第二十一條 業經檢定之教員如因事故致失教員格者由督學局或各省提學使司將檢定文憑撤銷茲列應行撤銷文憑之條件如左 一經學務官紳查明確有說閑瀆檢之證據者 二身犯刑律者 三干涉教育範圍以外如地方詞訟等事及投入各種違法之會黨者 （未完）

### 孝欽顯皇后梓宮奉移時紙紮衛鑾第四圖

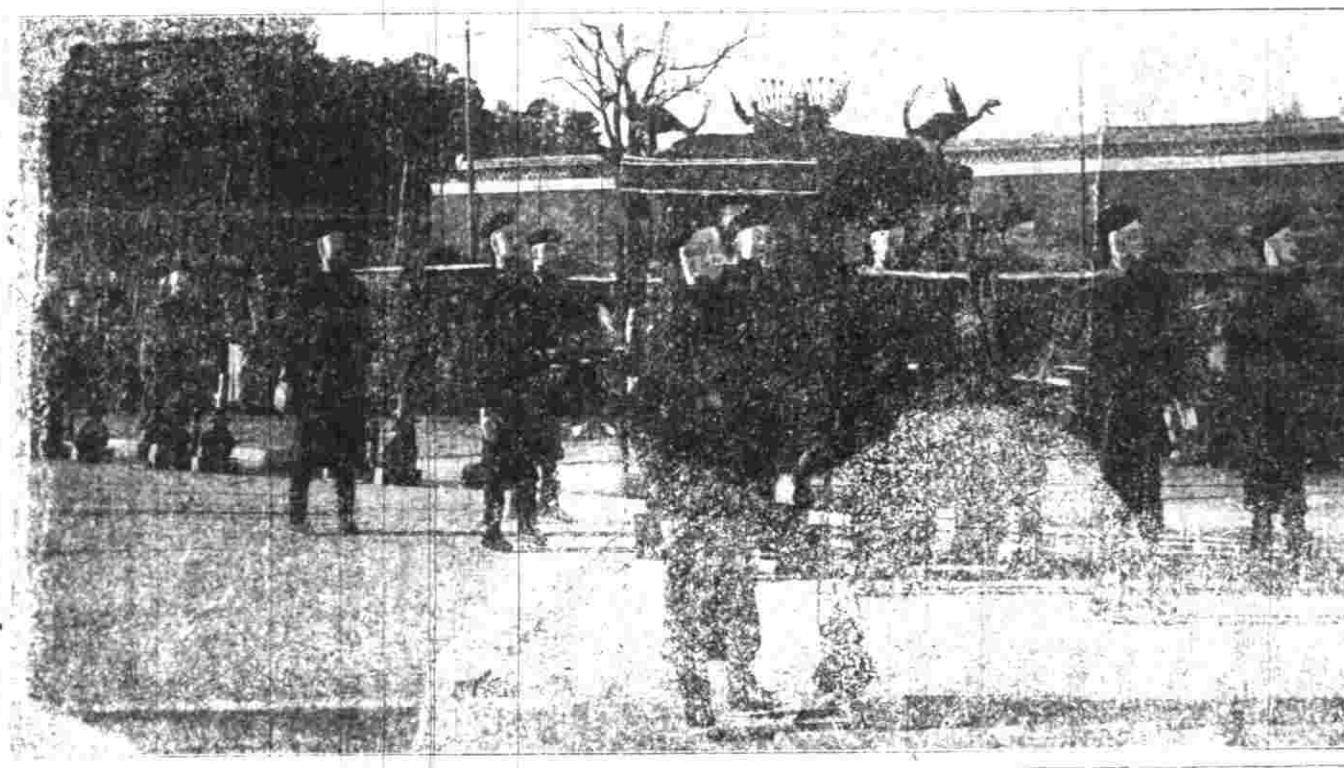

## 商務

### 匯票 十五日各國匯票行情如左

| | |
|---|---|
| 大條銀 | 二十四辨十十六之三 |
| | 二十四辨十七十六之九 |
| 英倫電匯 | 二先令四辨十八之五 |
| 又 現匯 | 二先令四辨十十六之十一 |
| 電匯四個月票 | 二十先令四辨十六之十三 |
| 銀行買進四個月匯票 | 二先令五辨十八之一 |
| 又 六個月匯票 | 二先令五辨十十六之五 |
| 帶銀匯票四個月定貨 | 二先令五辨十四之 |
| 又 六個月定貨 | 二先令五辨十十六之七 |
| 法國現電匯 | 三法郎 |
| 四個月電匯 | 三法郎〇六 |
| 六個月電匯 | 三法郎零八 |
| 德國電匯 | 二馬克四四 |
| 四個月電匯 | 二馬克四八二之一 |
| 美金電現 | 五十八元 |
| 四個月電匯 | 六十元零四之一 |
| 香港電匯 | 七十五兩四之一 |
| 日本電現 | 八十三兩八之三 |
| 三十日東匯 | 八十四兩八之三 |
| 印度匯票 | 一百七十八羅比四之一 |

### 金市 十五日收盤金價如左

| | |
|---|---|
| 現貨關金 | 四百[illegible]七[illegible]兩五錢 |
| 遠期關金 | 未開 |
| 足赤條金 | 四百十四兩五錢 |
| 沙金合赤 | 四百十六兩五錢 |

### 錢市 十五日北市銀拆及銀圓元錢價併錄如左

| | |
|---|---|
| 龍洋 | 七錢三分一釐 |
| 英洋 | 七錢三分七釐半 |
| 本洋 | 九錢五分 |
| 小洋 | 六錢七分六釐半 |
| 銀拆 | 九分 |
| 洋拆 | 七錢一分三釐 |
| 洋圓 | 一百六十九千文 |
| 錢市 | 一百五十二千文 |

### 錢棧

| | |
|---|---|
| 錢棧 | 一千文 |
| 衣牌規銀 | 一百七十一千文 |
| 衣牌大洋 | 一千二百七十文 |
| 衣牌小洋 | 一百十七文 |
| 小洋貼水 | 每角十文 |

### 金融 十五日銀行市面如左

英洋 開盤七錢三分七釐七毫半 收盤七錢三分七釐六二五

銀拆 開盤一錢二分 午市一錢一分 收盤一錢

轉帳 一錢二分 掛牌六分

標金 開盤 四百〇九錢五分 至四百零九兩二錢 午市 四百零八兩七錢半 至四百零八兩九錢

（銀行進出交易如下）

道勝 買進羅卜洋一萬元價係一百十三元三角七分半

正金 買進本月底東匯十萬元價係八十五兩三錢七分五

### 股票 昨由交通公司報告各種股票行情如左

| | | |
|---|---|---|
| 藍格志 | 股票現盤 | 一千零二十兩 |
| 老公茂 | 又 | 八十二兩 |
| 叭喇糖 | 又 | 四百兩 |
| 司寶得 | 又 | 一百四十五兩 |
| 景尼王 | 又 | 三百九十兩 |
| 耶松 | 又 | 八十一兩半 |
| 柯羅麻 | 又 | 十五兩 |
| 匯豐 | 又 | 一千零廿七元半 |

### 紗市

本廠紗昨日客幫收交者祇數十包近來客胃甚淡市價見弱茲將紗價如左

| | | |
|---|---|---|
| 十六支紅團龍大包 | | 一百十一兩 |
| 又 | 藍龍 | 一百零九兩二五 |
| 又 | 雙龍 | 一百十三兩 |
| 又 | 雲鶴 | 一百零九兩五錢 |
| 又 | 雙虎 | 一百十二兩 |
| 又 | 三星 | 一百十二兩五錢 |
| 又 | 丹鳳 | 一百零八兩七五 |
| 又 | 鐵毛 | 一百零九兩二五 |
| 又 | 天官 | 一百十二兩 |
| 又 | 雲龍 | 一百零九兩 |
| 又 | 月季 | 一百零八兩七五 |
| 又 | 和合 | 一百十二兩五錢 |
| 又 | [illegible] | 一百零八兩七五 |
| 十四支藍團龍大包 | | 一百零五兩[illegible]錢 |
| 又 | 藍龍 | 一百○四兩 |
| 又 | 紗龍 | 一百十兩○五錢 |
| 又 | [illegible] | 一百○五兩 |
| 又 | [illegible] | 一百○五兩五錢 |
| 又 | 雙[illegible] | 一百零八兩 |
| 又 | 和合 | 一百○八兩 |
| 又 | 丹鳳 | 一百○三兩二五 |
| 又 | 三星 | 一百零八兩 |
| 又 | 月季 | 一百零四兩 |
| 又 | 財神 | 一百○三兩五錢 |
| 又 | 鐵毛 | 一百○四兩 |
| 又 | 天官 | 一百零八兩五錢 |

### 油豆市

昨日滬南油市以生油銷路最旺由廣幫辦去二千餘簍小簍豆油及牛豆油本街交易白條簍之詢信因來源稀少本埠存底估算價為逐漸增昂云茲將南開各價錄左

船買夾生油 每担九兩八錢

| | |
|---|---|
| 船麵及土山 | 九兩六錢五分 |
| 船泊兒生油 | 九兩三錢 |
| 船牛荳油 | 九兩五錢 |
| 棧牛荳油 | 九兩四錢二五 至九兩四錢五分 |
| 船萊陽荳油 | 八兩四錢 |
| 船泊兒荳油 | 七兩九錢 |

### 糧食

通因天道晴正滬南米市銷路殊形活潑而以糯米銷場最緊惟內地南北各幫之米船來卓者亦稍見湧約有二十七入艘左右價故尚稱平穩茲將開出各價錄左 每石

| | |
|---|---|
| 機器高白米 | 六元九角 |
| 機器新粳米 | 六元八角 |
| 常幫高白米 | 六元七角 |
| 常幫新粳米 | 六元六角 |
| 錫幫高白米 | 六元五角 |
| 蘇同高白米 | 六元五角 |
| 蘇同新粳米 | 六元四角 |
| 蘇江高白米 | 六元四角 |
| [illegible]高白米 | 六元四角 |
| [illegible]新粳米 | 六元二角 |
| 北坼高白米 | 六元零五分 |
| 蘆墟高白米 | 六元一角 |
| 個涇高白米 | 六元一角 |
| 機器僵秈米 | 六元五角 |
| 蘇同僵秈米 | 六元三角 |
| 機器白元米 | 八元一角 |
| 常幫白元米 | 七元九角 |
| 蘇幫白元米 | 七元三角 |
| 高小麥 | 四元九角 |
| 次小麥 | 四元二角 |

### ◉山口土信

### 絲市

昨市法國六個月商匯計三百零八法郎克合銀百兩洋商買進各絲牌名担價如左

中和洋行買銀鐘牌頭二號八繭灰經二十担每担五百兩至四百八十兩

又買金雞牌八繭灰經二十担每担四百八十兩

又買狀元牌八繭灰經二十担每担四百八十兩

又買梅樹牌八繭灰經二十担每担四百八十兩

又買黑猴牌八繭灰經十担每担五百兩

又買牛郎牌八繭灰經三十担每担五百兩

錦隆洋行買金鳳凰牌八繭灰經十五担每担四百五十兩

輯司洋行買公記四牌花經二十五担每担五百兩

### 花衣 昨市各花行情如左

| | 每担 |
|---|---|
| 通州花 | 二十六兩八錢 |
| 太倉花 | 二十六兩六錢 |
| 火機花 | 二十六兩八錢 |
| 西路子花 | 二十六兩六錢 |
| 上海花 | 二十六兩四錢 |
| 餘姚花 | 二十五兩四錢 |
| 南市子花 | 十二元六角 |
| 北市子花 | 十三元六角 |

### ◉進口洋貨

### 花旗市

近日滬年闕客幫大宗銷路無增減行市零星數十包交易價仍堅茲錄如左

### 斜紋布 昨日市價如左

| | 每疋 |
|---|---|
| 鬼頭粗布 | 五兩二錢五分 |
| 雙鬼 | 五兩一錢五分 |
| 砲車 | 五兩一錢 |
| 圈狗頭 | 五兩一錢 |
| 小貓頭 | 四兩八錢七五 |
| 大刁 | 四兩八錢七五 |
| 喜雀 | 四兩七錢五分 |
| 神虎 | 四兩七錢 |
| 跑馬 | 四兩八錢五分 |
| 鹿狗 | 四兩八錢 |
| 洋貓 | 四兩八錢 |
| 氣球 | 四兩八錢七五 |
| 藍大象 | 四兩五錢 |
| 雙魚吉慶 | 四兩一錢 |
| 飛龍粗斜 | 五兩四錢五分 |
| 人馬弓 | 五兩三錢 |
| 老雞 | 五兩一錢五分 |
| 飛馬 | 五兩一錢五分 |
| 大小英 | 四兩九錢五分 |
| 小貓頭 | 四兩九錢 |
| 四英哥 | 四兩九錢 |
| 野人球 | 四兩七錢五 |
| 三燕子 | 四兩七錢 |

### 棉紗

日本棉紗昨市客幫買啓者計約一百包光景其價格如左

| | | |
|---|---|---|
| 二十支藍魚紗大包 | | 一百十九兩 |
| 又 | 三圈 | 一百十九兩五錢 |
| 又 | 福島 | 一百十四兩 |
| 又 | 財神 | 一百十三兩二五 |
| 又 | 二喬 | 一百十四兩 |
| 又 | 溫公 | 一百十三兩 |
| 又 | 什牌 | 一百十二兩 |
| 十六支藍魚大包 | | 一百十一兩五錢 |
| 又 | 立馬 | 一百十一兩七五 |
| 又 | 三馬 | 一百十一兩五錢 |
| 又 | 雙喜 | 一百零八兩五錢 |
| 又 | 蝶蝶 | 一百零八兩 |
| 又 | 二喬 | 一百零九兩 |
| 又 | 雙鹿 | 一百十一兩 |
| 又 | 金錢 | 一百零八兩五錢 |
| 又 | 財神 | 一百零八兩 |
| 又 | 福島 | 一百十一兩五錢 |
| 又 | 五福 | 一百零八兩五錢 |
| 又 | 三羊 | 一百零八兩五錢 |
| 十六支花蝶紗草包 | | 一百十兩零五錢 |
| 又 | 三朵 | 一百零九兩 |
| 又 | 念字 | 一百零七兩 |
| 又 | 扇面 | 一百十兩零五錢 |
| 又 | 伏龍 | 一百零七兩 |

### 火油 昨日收盤市價如左

| | 每箱 |
|---|---|
| 老牌火油 | 二兩四錢七分 |
| 英牌鷹油 | 二兩四錢八分 |
| 寶塔鷹油 | [illegible] |
| 十字鷹油 | 一兩九錢七五 |

（以上均係滬棧貨價）

### 失票一聲

◉昨日在十六舖北首有經摺一扣內息單一紙在途付車資失落茲已向銷途說明補摺另計由沉靜安借康茂記名下洋二百元正如有人拾得均作廢紙用今特登報聲明 佘山啟

謝沈製 生髮膠 靈如仙丹

嘉經延平府現任南平知縣王陳中大令於十月初九日郵寄來信云○敝親者夏間託人向寶室買生髮膠二瓶按法搽如影響正如仙丹感佩之至無如[illegible]用錢髮欠加長竟便無由茲託郵寄二元[illegible]搽擦者取看以徵生髮膠靈驗之顯案 每料六瓶二元五角 上海盆湯弄即山西路集益里對門 人壽醫藥室照價原價存在 各省大藥房均有寄售上海只此一家

嘉興新開寶和旅館廣告

敝棧開設東門外車站左側定造洋式樓房高大軒爽陳設客廳寬大官房備有綢緞被褥寬式大床各房均設敝從潔茶房伺候勤慎車站輪局近在咫尺來往便利 貴客上落敝棧派妥友照料 凡仕商賜顧者敝棧招呼格外週到以副諸君惠顧之雅意也 本棧主人謹啓

感謝 瓣香爐廣嗣金丹 種子神效

凡購此藥務須認明瓣香爐牌號在根德里內方是的眞附近假冒格外留意切切

無嗣亦視心焉憂之上月友人自申來羊惠贈貴廬所製廣嗣金丹兩匣照法服之居然所患若失後復託代購十匣未及半月已懷娠尤爲事出意外喜何如之特此鳴謝以答貴藥室製藥之功并爲諸君欲求廣嗣者告如慶登報所資已覺身體康健精神較強[illegible]假冒須認明瓣香爐牌號在根德里內方是的眞○廣州天平街沈進士第竹喧氏啓○設上海盆湯弄新橋南首見香鋪轉角約二十家門面根德里內

[illegible]香爐主人素精醫術研究有年來滬以來[illegible]

會得頭等獎牌 五十元以上八折 四馬路口大興街 陽美宜今齋窯業公司發行所啓

辦江南籌捐彩票准十二月二十四日開彩 ……上海江南籌捐公益彩票公司 杭州…… 八五折

專治小腸氣立刻見功

南洋勸業會招徠各項商店廣告

# 有正書局精印古今名人書畫總目單

●中國名畫第一集 每册一元五角
唐楊昇雪霽圖幅
元王叔明青卞隱居圖幅
元陸天游丹臺春曉圖幅
元吳仲圭墨竹幅
明文徵明溪橋策杖圖幅
明董香光山水幅
王烟客倣大痴山水幅
王麓臺倣大痴山水幅
王石谷倣荊浩山水幅
王石谷山水畫册之一之二
御題南田畫册第一第二第三
羅兩峯妻方白蓮天人畫杜鵑花幅

●中國名畫第二集 每册一元五角
唐尉遲乙僧畫天王像
宋趙松雪畫馬橫幅
戴醇士山水卷
宋管仲姬竹亭高逸圖橫幅
明沈石田山水仿古九段錦畫册之一之二
明唐六如山水雲槎圖卷
明仇十洲山水雲槎圖卷
王麓臺仿倪高士設色平遠立軸
王麓臺仿大痴山水立軸
王石谷畫册之三之四
御題南田畫册第四第五
湯雨生桐蔭書屋橫幅

●中國名畫第三集 每册一元五角
南唐王齊翰挑耳圖
挑耳圖題跋
元九龍山人層巒疊嶂圖
元馬文璧秋山遠寺圖
沈石田山水九段錦之三松竹茅亭
唐六如秋林叢竹圖
陳老蓮倣唐人眷秋圖
藍田叔喬岳高秋圖
王廉州畫册之一
吳墨井摹黃鶴山人山水
王石谷山水册之五
御題南田畫册第六溪山行旅圖
王麓台倣黃鶴山樵丹台春曉圖
王麓台倣梅道人山水
大滌子溪山釣艇圖
石溪風雨圖
惲南田秋聲圖扇面

●中國名畫第四集 每册一元五角
北宋孫太古達摩像
趙松雪楊妃簪花圖
沈石田杏花書屋圖
沈石田山水九段錦之四
唐六如桐蔭玩月圖
王烟客南山松柏圖
王廉州仿梅道人溪亭山色圖
御題南田畫册第七
石谷山水册之六
王石谷奇峯出雲圖
王麓台仿高尚書雲山圖
張大風草堂讀書圖
錢南園畫馬
鄭世翼畫虎

●中國名畫第五集 每册一元五角
南宋夏珪山水卷一二
闕名雪景仕女圖
元梅道人水竹居圖
明沈石田秋林黃葉圖
明唐六如秋風紈扇圖
王廉州雲壑松陰圖
湯雨生石橋漁水圖
王石谷雪景圖
王麓台贈石谷山水
石溪上人秋山釣艇圖
戴醇士擬退思圖
蔣南沙錫御園瑞蔬圖
羅兩峯畫蘭石梅花雙軸

●中國名畫第六集 每册一元五角
南唐巨然萬木奇峯
北宋趙昌粉花
明程孟陽山水軸
明沈石田山水九段錦之五
御題文衡山山水軸
王烟客擬一峯筆意山水
御題南田畫册第八
王石谷溪堂詩思圖
王石谷楊西亭合作松鶴竹石軸
元盛子昭秋林漁隱圖
明仇十洲擣衣圖
王麓臺瀟湘夜雨圖
王石谷山水册之七
黃尊古山水軸
戴醇士山水軸

●中國名畫第七集 每册一元五角
元王蒙葛稚川移居圖
明沈石田九段錦之六
吳墨井仿趙大年湖天春色圖
御題南田畫册第九
王烟客仿梅道人夏木垂陰圖
王廉州陸壑密林圖
王石谷畫册之八
王石谷秦嶽松風圖
王麓臺富春大嶺圖
王麓臺仿趙松雪松溪仙館圖
查二瞻風雨歸舟圖
蔣南沙着色萱花
沈南蘋秋棠錦鷄圖
鄭板橋畫菊
金冬心畫鍾馗

●中國名畫第八集 每册一元五角
北宋范華原秋山蕭寺圖卷
明楊龍友深谷吟秋圖
明唐六如藕香圖
王烟客倣大癡山水
王麓臺倣子久擬北苑夏山圖
王麓臺平岡曲澗圖
王石谷盧鴻草堂圖
王石谷臨柯敬仲竹石小幅
王石谷山水册之九
御題南田畫册第十
吳墨井南嶽松雲圖
改七薌天女散花圖
沈南蘋設色雙鳳圖
禹之鼎畫王漁洋踏雪尋梅小影

●中國名畫第九集 每册一元五角
宋靈修寺觀音畫像
元錢舜舉畫陶淵明策杖圖
明李流芳山水
明仇十洲秋林飛瀑圖
明馬湘蘭畫蘭竹
王烟客墨筆花卉
王廉州翠峰萬木圖
王石谷仿巨然秋江漁樂圖
王石谷山水册之十
王麓臺赭色山水
新羅山人竹林雙兎
明莫雲卿山水
查士標山水
王東莊淺絳山水
董蔗林芝仙祝壽圖
禹之鼎畫納蘭成性小照天香滿院圖
全年一份共十集洋十二元郵費不計

| | | |
|---|---|---|
| 名畫集外第一集 | 董香光山水册 | 定價一元二角 |
| 名畫集外第二集 | 惲南田山水册 | 定價一元二角 |
| 名畫集外第三集 | 惲王山水合册 | 定價一元 |
| 名畫集外第四集 | 王石谷洞庭秋色長卷 | 定價六角 |
| 名畫集外第五集 | 石濤山水册 | 定價八角 |
| 名畫集外第六集 | 南田花卉山水合册 | 定價八角 |
| 名畫集外第七集 | 御賜竹爐山房王孟端畫卷 | 定價一元二角 |
| 名畫集外第八集 | 畫中九友山水合册 | 定價一元 |
| 名畫集外第九集 | 扇面第一集 | 定價一元 |
| 名畫集外第十集 | 藍田叔山水册 | 定價一元五角 |
| 國朝六大家名畫集外十一 | 四王惲吳山水合册 | 定價八角 |
| 名畫集外十二 | 金冬心畫梅小册 | 定價八角 |
| 名畫集外十三 | 王石谷仿古水册 | 每册一元五角 |
| 名畫集外十四 | 石谷太白觀泉圖長卷 | 定價六角 |
| 名畫集外十五 | 扇面第二集 | 定價一元 |
| 名畫集外十六 | 錢叔美山水人物册 | 定價一元二角 |
| 名畫集外十七 | 羅兩峯畫册 | 定價一元 |
| 名畫集外十八 | 王廉州山水册 | 定價八角 |
| 名畫集外十九 | 黃子久秋山無盡圖卷 | 定價五角 |
| 名畫集外二十 | 明代名畫集錦册 | 定價八角 |
| 名畫集外廿一 | 國朝名畫集錦册 | 定價一元 |
| 名畫集外廿二 | 扇面第三集 | 定價一元 |
| 名畫集外廿三 | 石谷竹林漁村圖長卷 | 定價八角 |
| 名畫集外廿四 | 湯雨生全家夫婦子女畫山水花鳥仕女草虫合册 | 定價八角 |
| 名畫集外廿五 | 戴醇士山水花卉册 | 定價八角 |
| 名畫集外廿六 | 石谷臨安山色圖長卷 | 定價八角 |
| 名畫集外廿七 | 戴醇士三卷合册 | 定價六角 |
| 名畫集外廿八 | 扇面第四集 | 定價一元 |
| 珂羅版彩色印 | 天然習畫帖 | 定價六角 |
| | 元柯九思畫竹譜 | 定價七角 |

總發行所 上海望平街 北京琉璃廠 蘇州都亭橋 有正書局

分銷處 成都粹記書莊 奉天文明書局 廣東寶記書局 廣生公司 貴州崇學書局 [illegible] 漢口中國圖書公司 山東官書局 揚州新城倉巷 [illegible] 世界分社 南京時報分館

---

## 平面立体幾何學預約券廣告

美國溫特斡士原著 閩縣鄭權譯述

鄭仲敬先生在中國公學教授算術幾何兩科四載於茲所譯溫特斡士幾何學悉本數年來教授時之經驗屢加改削以求適於學者之心理（所有發揮之義蘊在供本校同學之用同學等以謄寫版印刷殊多不便且既成爲本正當公諸世）線曲之理皆能洞中窾要同學中讀先生之本者靡不事半功倍勢若破竹惟先生之意……之於世遂爲得先生之特色有五端（一）倘佶屈聱牙難以卒讀茲本則悉從中文口氣意旨明顯（二）教科書譯自西文多見詞氣顛倒……名詞另用大字附註（三）坊本幾何學往往圖解同幅題在圖前證隨圖下俾讀者一目了然（四）書中特別解之處時加註語即讀原書者亦可用以參考（五）平面立體合訂一册其餘事耳書已付印定庚戌二月內出版所有預約券……至題目提綱各段皆有不同字體示其區別且易抽象起憶……附表隨時可以檢查與坊本分訂兩册者不同至於圖畫之精細紙張之潔白裝釘之雅觀而堅韌是又……洋裝硬面皮棱皮角每本定價大洋二元五角預約券減半不折不扣 欲得者請向經售處購買可也

經售處上海棋盤街群益書社

中國公學學生 吳紹斌 王震良 王敬業 陳德元 李楚 湯志恆 魏文藻 等佈告

## 立止婦女白帶最速法

廣東彭壽堂秘製婦科白帶靈丹○立服立止○神效異常○立止經期腹痛丸每盒一元○始創眞正萬應如意油批發公道

婦女白帶一症大傷元氣此症因濕熱積滯月經不順或憂思鬱怒勞傷脾胃致脾胃不和腰酸肚痛面黃肌瘦頭暈眼花久則生痲之症本堂獨秘立止白帶靈丹不論新久赤白帶下服之即愈屢試屢驗其應如響功能除中宮之濕提下陷之氣化痰解鬱清火調元是以帶下即止腹痛立愈速服七日包能脾胃健旺飲食加增身體調和强壯異常 延年之妙○每盒一元○半盒二元○大盒四元八參碓血療濕經參熊丹專治婦人百病孕子最速每料八元半料四元 上海拋球場南首河南路廣東彭壽堂啟

## 自來血眞是强種之大助

合肥鉅康隆號周斗青君來函

自來血出現久爲舉國所歡迎無俟鄙人贅言敝店專辦貴藥房中英藥房各藥今歲方由中英轉購表爲利益也後見銷路日廣爭購者衆乃益信自來血得此盛名必有實效予自去冬因事煩傷腦致患眩暈日必一二發忙時尤甚發則眼前頓黑若無知識危坐良久方漸甦醒頗畏苦之一日憶及已售此自來血何不一試爰先服一瓶乃果然三瓶未磬精神倍長値此年底百忙終日不倦直忘昔年有眩暈之疾也噫自來血之神效何如此之大且速也使令日中年之我還十年前童年之我何大幸也欣幸此函以鳴謝忱登諸報章敬廣告海內同胞得同享此知識靈敏之幸福共知自來血眞是强種之大助也予甚願此血能立刻流行遍滿大千世界吾種既强吾國安有不强乎自來血之功偉矣 五洲大藥房主人鑒 合肥鉅康隆號周斗青啓 十二月初五日明信片鉅康隆圖章

此丹治陽痿有枯木逢春之功○療虛損有龍馬精神之力○廣嗣續有陰陽相生之奇○補腎經有再造回生之妙

## 寒谷春生 毓麟聖品 世間第一奇藥

春色滿區轉爲陽和氣象六甲之慶定可預卜常服更有廣嗣延年健筋節骨倍精神之效洋酒研末製錠每瓶大瓶四元小瓶二元功與丹同 又製參茸靈芝海狗腎扶陽種子案谷春生酒 [illegible]

上海三馬路中市 錦雲大藥房發兌

男子以腎爲先天之本腎足則身體强精神壯風寒不能侵百病不能生乃有不足之先天益以戕喪其後天或好美色以致陰虧或愛損以致陽弱甚至精冷精滑精白濁淋瀝陽萎不舉頭昏脚軟面黃肌瘦此乃腎經衰敗之象雖廣置姬妾自取速死弄璋之期徒深妄想本藥房存心普濟願將備得種子秘方公諸天下設之市上翻然秘製大言欺人毫無一效者不啻相隔天壤凡男子腎虧精竭命門火衰下元虛冷精神疲困擧而不久未交先泄等症服後連試立能轉弱爲强一索得男癡白髮老翁多病體質此服半月亦有反老還童枯木生梯奇效即如陰衰者若谷此丹服後自可……每料計重二十兩洋三十六元每兩……

## 清快丸

日本大阪高橋盛大堂謹製

天寒暖不時自古至今有內已夏令頗宜暑熱於兩凡大病生爲此藥製所購豐藥清快丸名四季常服百病不侵老適及季人人歡迎所用何症特此聲明時疫霍亂瀉飲痢症・胃腸痞悶・嘔吐噁心・肚腹疼痛・赤白痢疾・中暑傷寒水土不服・船車暈眩一切疑急時時常備便救他人更有佳趣戒烟未清速購此丸定能斷癮・價目小包（五十粒）六分 中包（一百零五粒）一角二分 大包（二百二十粒附贈美術畫）三角 小罐盒六角 大罐盒一元二角

## 太田胃散

日本東京太田信義大藥房謹製

本劑專治脾胃虛弱飲食停滯吞酸嘈雜胸腹痞悶或多食油膩生冷宿食不化攻衝作痛口吐清水腹氣逆聲不止或口臭難聞夜臥不安口角流涎能解酒毒併治船暈嘔吐水土不服等症極有效驗不拘男婦老少俱用此藥一服每服一匙放在舌上溫水送下重則二服即愈凡十五歲以上減半分服七歲以下再減半或用糖泡水送服如過重症每日須四五次送服無不奏效倘能常服永不復發屢試屢驗神效如響服法定于飲食後遠半點鐘爲安本劑成性不烈價亦極廉眞養胃衛生之至寶也

## 鎮火五龍圓

日本大阪淨田大藥房謹製

神思不安 夜不得寐 驚悸心跳 喉乾舌燥 精神不舒 神魂顛倒 月事復期 子宮虛冷 脾腎兩虧 火不生土 精神萎弱 形體枯瘦 陽道不振 潮熱頭痛 夜疼滑精 火上炎 肺氣衝冲 水穀不化 頭痛目眩 耳鳴耳聾 腰膝無力 步履艱難 肺疼力急 心煩 常用此藥能治仿單所載精血不足有氣血調和精神旺盛體健心安之妙誠是延壽延齡之靈藥也 定價一 每瓶服量六角 二瓶服量一元 三瓶服量一元五角

清快丸總經理處 上海四馬路一品香對門 日信大藥房發售